

# 平成 30 年度 法人事業報告

自 平成 30 年 4 月 1 日  
至 平成 31 年 3 月 31 日

社会福祉法人まこと会  
理事長 小澤美恵子

## 1. 法人の概要

|               |                      |
|---------------|----------------------|
| 主たる事務所の所在地    | 岡山県加賀郡吉備中央町上加茂 517-3 |
| 電 話 番 号       | 0867-34-0034         |
| 代 表 者 氏 名     | 小澤美恵子                |
| 法 人 認 可 年 月 日 | 昭和 51 年 9 月 30 日     |
| 法 人 認 可 番 号   | 厚生省社第 845 号          |
| 設 立 登 記 年 月 日 | 昭和 51 年 11 月 1 日     |

## 2. 法人の行う事業

### (1) 第 1 種社会福祉事業

|         |                      |
|---------|----------------------|
| 施設種別    | 特別養護老人ホーム            |
| 名 称     | かもがわ荘                |
| 事業者指定番号 | 3372100093 号         |
| 管理者     | 安井友江                 |
| 定 員     | 50名                  |
| 職員数     | 81名(うち非常勤30名)拠点内職員含む |

|         |                      |
|---------|----------------------|
| 施設種別    | 特別養護老人ホーム            |
| 名 称     | きび庭瀬                 |
| 事業者指定番号 | 3390102154 号         |
| 管理者     | 小澤太一                 |
| 定 員     | 29名                  |
| 職員数     | 51名(うち非常勤14名)拠点内職員含む |

(2)第2種社会福祉事業

|         |                      |              |
|---------|----------------------|--------------|
| 施設種別    | 短期入所生活介護             | 小規模多機能型居宅介護  |
| 名称      | かもがわ荘                | さとの家かもがわ・みほく |
| 事業者指定番号 | 3372100093号          | 3393900034号  |
| 管理者     | 安井友江                 | 高藤淳          |
| 定員      | 8名                   | 25名+18名      |
| 職員数     | 81名(うち非常勤30名)拠点内職員含む |              |

|         |                      |              |
|---------|----------------------|--------------|
| 施設種別    | 短期入所生活介護             | 小規模多機能型居宅介護  |
| 名称      | きび庭瀬                 | さとの家にわせ      |
| 事業者指定番号 | 3370115143号          | 33901012162号 |
| 管理者     | 小澤太一                 | 広門鍊一         |
| 定員      | 10名                  | 29名          |
| 職員数     | 51名(うち非常勤14名)拠点内職員含む |              |

(3)公益事業

|         |                  |
|---------|------------------|
| 事業種別    | 居宅介護支援事業         |
| 名称      | かもがわ荘指定居宅介護支援事業所 |
| 事業者指定番号 | 3373900020号      |
| 管理者     | 大木美恵             |
| 定員      | —                |
| 職員数     | 専任1名             |

### 3. 役員の状況

| 役職  | 氏名    | 住所地   | 現就任年月日     | 備考 |
|-----|-------|-------|------------|----|
| 理事長 | 小澤美恵子 | 岡山市   | 平成29年6月22日 |    |
| 理事  | 小山和昌  | 吉備中央町 | 平成29年6月22日 |    |
| 理事  | 黒瀬知之  | 吉備中央町 | 平成29年6月22日 |    |
| 理事  | 西田昇   | 吉備中央町 | 平成29年6月22日 |    |
| 理事  | 小林正男  | 吉備中央町 | 平成29年6月22日 |    |
| 理事  | 小澤太一  | 岡山市   | 平成29年6月22日 |    |
| 監事  | 片山秀樹  | 吉備中央町 | 平成29年6月22日 |    |
| 監事  | 土居進   | 吉備中央町 | 平成29年6月22日 |    |

### 4. 評議員の状況

| 役職  | 氏名   | 住所地   | 現就任年月日    | 備考 |
|-----|------|-------|-----------|----|
| 評議員 | 大瀧昇  | 岡山市   | 平成29年4月1日 |    |
| 評議員 | 疋田康夫 | 吉備中央町 | 平成29年4月1日 |    |
| 評議員 | 岩木勝子 | 吉備中央町 | 平成29年4月1日 |    |
| 評議員 | 清水和幸 | 吉備中央町 | 平成29年4月1日 |    |
| 評議員 | 磯島浩子 | 岡山市   | 平成29年4月1日 |    |
| 評議員 | 大盛雅員 | 吉備中央町 | 平成29年4月1日 |    |
| 評議員 | 徳山弘之 | 岡山市   | 平成29年4月1日 |    |
| 評議員 | 山岡節夫 | 吉備中央町 | 平成29年4月1日 |    |
| 評議員 | 河原孝次 | 吉備中央町 | 平成29年4月1日 |    |

### 5. 理事会開催状況

| 年月日     | 協議題  | 出席者 |
|---------|--|-----|
| H30/6/2 | (1) 平成29年度事業実績報告書ならびに決算報告書について<br>(2) 社会福祉法人まこと会職員就業規則の一部変更(案)について<br>(3) 育児介護休業に関する規則の一部変更(案)について<br>(4) 評議員の招集事項(案)について<br><報告事項><br>(1) かもがわ荘の修繕状況について<br>① 敷地内の陥没状況及び対応について<br>② 職員駐車場の改修工事について<br>(2) 吉備中央町第7期高齢者福祉計画及び介護保険事業計画について | 5/6 |

|          |  |     |
|----------|--|-----|
|          | (3) その他  |     |
| H30/9/28 | <p>(1) かもがわ荘拠点の平成 30 年度収支補正予算書(案)について</p> <p>(2) きび庭瀬拠点の平成 29 年度収支補正予算書(案)について</p> <p>(3) 小規模多機能さとの家にわせ運営規程の一部変更(案)について</p> <p>&lt;報告事項&gt;</p> <p>(1) 特別養護老人ホームきび庭瀬実地指導報告について</p> <p>(2) 西日本豪雨災害に伴い「安全管理マニュアル」の見直しと「ライフライン対策」の策定について</p> <p>(3) 社会福祉法人まこと会の中間報告</p> <p>① かもがわ荘拠点関係の報告</p> <ul style="list-style-type: none"> <li>・さとの家かもがわ前駐車場のアスファルト修繕について</li> <li>・修繕リスト(浴室・ボイラー・電話・居室LED・電設・車両・調理室・誘導灯ほか)</li> </ul> <p>② きび庭瀬拠点関係の報告</p> <ul style="list-style-type: none"> <li>・認知症カフェ(きび庭瀬カフェ)の開設について</li> <li>・岡山市からの介護相談員の受け入れについて</li> <li>・1 年点検について</li> </ul> <p>(4) 介護の日(10/13)イベント</p> | 6/6 |
| H31/1/30 | <p>(1) 特別養護老人ホームきび庭瀬創設整備事業計画(第 2 期)の隣接土地の取得について</p> <p>(2) かもがわ荘拠点の施設整備等積立金の取り崩し(案)について</p> <p>(3) かもがわ荘拠点の平成 30 年度第 2 次収支補正予算書(案)について</p> <p>(4) きび庭瀬拠点の平成 30 年度第 2 次収支補正予算書(案)について</p> <p>(5) 社会福祉法人まこと会定款細則の一部変更(案)について</p> <p>(6) 社会福祉法人まこと会経理規程の一部変更(案)について</p> <p>(7) 社会福祉施設等指導監査の是正・改善について</p> <p>&lt;報告事項&gt;</p> <p>(1) 小規模多機能さとの家にわせ実地指導結果について</p> <p>(2) 外国人技能実習生の現状報告について</p> <p>(3) 日本財団による福祉車両整備について</p> <p>(4) 西日本豪雨災害に伴い「継続事業計画(BCP)」の策定について</p> <p>(5) 岡山県地域医療介護総合確保基金事業費補助金の活用について</p> <p>(6) 【次回】来年度の施設長人事について</p>  | 6/6 |

|          |  |     |
|----------|--|-----|
|          | <p>(7) 【次回】来年度の役員改選に伴う理事・監事の候補について</p> <p>(8) 【次回】特別養護老人ホームきび庭瀬の隣接土地の担保提供について</p>  |     |
| H31/3/28 | <p>(1) 平成 30 年度第 3 次収支補正予算書かもがわ荘拠点の一部変更(案)について</p> <p>(2) 平成 30 年度第 3 次収支補正予算書きび庭瀬拠点の一部変更(案)について</p> <p>(3) 平成 31 年度事業計画(案)および収支予算書(案)について</p> <p>① 社会福祉法人まこと会 平成 31 年度事業計画書(案)</p> <p>② かもがわ荘拠点 平成 31 年度収支予算書(案)</p> <p>③ きび庭瀬拠点 平成 31 年度収支予算書(案)</p> <p>(4) 特別養護老人ホームかもがわ荘の施設長人事(案)について</p> <p>(5) 特別養護老人ホームきび庭瀬の施設長人事(案)について</p> <p>(6) 特別養護老人ホームきび庭瀬隣接土地造成工事の業者選定について</p> <p>(7) 小規模多機能型居宅介護(介護予防)運営規程の一部変更(案)について</p> <p>(8) 【仮称】小規模多機能さとの家かよの公募参加について</p> <p>&lt;報告事項&gt;</p> <p>(1) 外国人技能実習生の現状報告について</p> <p>(2) 日本財団による福祉車両整備について</p> <p>(3) 岡山県地域医療介護総合確保基金事業費補助金の活用について</p> <p>(4) 【次回】来年度の役員改選に伴う理事・監事の候補について</p> | 5/6 |

## 6. 評議員会開催状況

| 年月日      | 協議題  | 出席者 |
|----------|--|-----|
| H30/6/21 | (1) 平成 30 年度事業実績報告書ならびに決算報告書について<br><報告事項><br>(1) かもがわ荘拠点の修繕状況について<br>① 敷地内の陥没状況および対応について<br>② 職員駐車場の改修工事について<br>(2) きび庭瀬拠点の修繕状況について<br>(3) その他<br>① 介護保険改正に伴う今後の動向について<br>② 吉備中央町第 7 期高齢者福祉計画及び介護保険事業計画<br>について<br>③ 定款上の理事の定数について<br>④ 役員報酬について<br>⑤ その他 | 7/9 |

## 5. 各事業所運営の状況

以下、各事業報告は、「平成 30 年度事業報告書」(別添)を参照

平成 30 年度

# 事業実績報告書



社会福祉法人まこと会

# 目 次

|                             |    |
|-----------------------------|----|
| 1. 職員情報(入職・退職・異動・資格状況)..... | 1  |
| 2. 会議等の開催状況                 |    |
| <法人>                        |    |
| (1)予算会議.....                | 4  |
| (2)全体職員会議.....              | 6  |
| <特別養護老人ホーム>                 |    |
| (3)部門会議.....                | 7  |
| (4)介護支援室会議.....             | 9  |
| (5)ケアリーダー会議.....            | 10 |
| (6)ユニット会議(きび庭瀬のみ).....      | 11 |
| (7)医務会議.....                | 14 |
| (8)栄養調理会議.....              | 15 |
| <小規模多機能型居宅介護>               |    |
| (9)小規模多機能会議(ミーティング).....    | 17 |
| (10)マネジメント会議.....           | 19 |
| <運営推進会議>                    |    |
| (11)運営推進会議.....             | 20 |
| 3. プロジェクト(委員会)の活動状況         |    |
| (1)委員会の組織.....              | 別紙 |
| (2)開催状況.....                | 22 |
| 4. 研修参加状況                   |    |
| (1)ON-JT(事業所内研修).....       | 29 |
| (2)OFF-JT(外部研修).....        | 30 |
| (3)新人研修.....                | 31 |
| 5. 防災関係                     |    |
| (1)各種訓練.....                | 32 |
| (2)消防設備点検.....              | 32 |
| 6. 外部監査等の報告                 |    |
| (1)老人福祉法に伴う指導監査.....        | 32 |
| (2)介護保険法に伴う実地指導.....        | 32 |
| (3)消防査察.....                | 33 |
| (4)保健所指導.....               | 33 |
| (5)その他.....                 | 33 |



|                            |    |
|----------------------------|----|
| 7. 各事業所の状況                 |    |
| (1)特別養護老人ホーム               | 34 |
| (ア)施設稼働状況                  | 34 |
| (イ)入退所(居)状況                | 36 |
| (ウ)入退所(居)者名一覧              | 37 |
| (エ)入退院者状況一覧                | 39 |
| (オ)年齢別構成                   | 40 |
| (カ)面会状況                    | 41 |
| (キ)市町村別介護度一覧               | 42 |
| (2)ショートステイ利用状況             | 43 |
| (3)小規模多機能型居宅介護             |    |
| (ア)稼働実績                    | 44 |
| (イ)サービス提供毎の実績明細            | 45 |
| (ウ)サービス登録者／解除者一覧表          | 46 |
| (エ)介護度／年齢／登録機関分布           | 47 |
| (4)居宅介護支援事業所               | 48 |
| (5)高齢者配食サービス事業             | 49 |
| (6)吉備中央町介護予防／日常生活支援総合事業    | 50 |
| (7)その他の受託事業                | 51 |
| 8. 処遇関係                    |    |
| (1)介護支援室の区分                | 52 |
| (2)介護支援室の活動状況(かもがわ荘のみ)     | 52 |
| (3)ケアプランの作成状況              | 53 |
| (4)受診及び検査状況                | 54 |
| (5)リハビリ実施状況                | 54 |
| (6)経管栄養実施状況                | 55 |
| (7)季節食／行事食一覧               | 56 |
| (8)娯楽活動                    | 57 |
| (9)家族会活動                   | 62 |
| (10)その他の活動(広報・地域支援・ボランティア) | 63 |
| 9. 生活環境／施設整備状況             |    |
| (1)清掃／保守／点検／保険関係等          | 65 |
| (2)備品及び施設設備関係              | 66 |
| (3)委託及びリース関係等              | 66 |

**【資料編】**

|                        |    |
|------------------------|----|
| ■ 要介護度別／日常生活自立度分布【基準表】 | 68 |
| ■ 要介護度別／日常生活自立度分布表     |    |
| 特別養護老人ホーム              | 69 |
| 小規模多機能型居宅介護            | 70 |
| ■ ご家族アンケート             |    |
| 特別養護老人ホームかもがわ荘         | 71 |
| 特別養護老人ホームきび庭瀬          | 75 |
| 小規模多機能さとの家かもがわ／みほく     | 79 |
| 小規模多機能さとの家にわせ          | 81 |
| ■ 介護事故等統計表             |    |
| かもがわ荘拠点                | 85 |
| きび庭瀬拠点                 | 87 |

1. 職員情報(H31/3/31現在)

(1)職員名簿(職員ID順)

【事業所略称】  
 かもがわ荘ショートステイ→かもがわ荘 ショートステイきび庭瀬→きび庭瀬 さとの家かもがわ/みほく→さとかも さとの家にわせ→さ  
 とにわ かもがわ荘居宅介護支援事業所→かもがわ居宅 まこと会地域支援室→地域支援室

【資格略称】  
 主任介護支援専門員→主介支 介護支援専門員→介支 介護福祉士→介副 社会福祉士→社福 精神保健福祉士→精福 理  
 学療法士→理療 看護師→正看 准看護師→准看 防火管理者→防管 保育士→保育 社会福祉主事→主事 実務者研修→実  
 務 ユニットリーダー→ユリ 管理栄養士→管栄 栄養士→栄養 調理師→調理 認知症実践者→認実 認知症介護実践リーダ  
 ー→認リ 介護職員等喀痰吸引(認定特定行為)→喀吸 普通救命→普救 初任者研修(ヘルパー2級)→初研 認知症対応型サ  
 ービス管理者→認サ管 難病患者等ヘルパー→難へ 認知症計画担当者→認計 認定調査従事者→調査 認知症ケア専門士→認  
 ケ 視覚障害者移動介助従事者→視介 全身性障がい者外出介護従事者→障介 第2種衛生管理者→衛管2 日商簿記3級→日  
 簿3 介護保険請求技能事務→介事 介護技術指導者(ヘルパー1級)→技指 福祉住環境コーディネーター→住コ 医療的ケア  
 医ケ 歯科助手→歯助 介護福祉士指導者→介福指 社会福祉士指導者→社福指

| No. | 氏名 | 事業所   | 所属   | 役職   | 区分 | 資格取得状況                     | 備考     |
|-----|----|-------|------|------|----|----------------------------|--------|
| 1   |    | 法人    | 事務   | 顧問   | 契  | 主事                         | 3/31満了 |
| 2   |    | さとかも  | 医務   |      | 正  | 正看/医ケ                      |        |
| 3   |    | かもがわ荘 | 介護   | 室長   | 正  | 介福/技指/普救/喀吸(み)/認実          |        |
| 4   |    | さとのわ  | 介護   |      | 正  | 介福/認計/介支/認実/調査/喀吸(み)       |        |
| 5   |    | さとかも  | 介護   |      | 契  | 初研                         |        |
| 6   |    | かもがわ荘 | 介護   |      | 契  |                            | 3/31満了 |
| 7   |    | きび庭瀬  | 事務   | 施設長  | 正  | 介支/社福/認サ開/施長資/社福指/認審/初研/防管 |        |
| 8   |    | さとかも  | 介護   |      | 契  | 介福/介支                      |        |
| 9   |    | かもがわ荘 | 介護   |      | 正  | 認リ/介福/喀吸(み)                |        |
| 10  |    | きび庭瀬  | 介護支援 | 室長   | 正  | 介福/介支/認実/ユリ/喀吸             |        |
| 11  |    | きび庭瀬  | 事務   | 副施設長 | 正  | 社福/主介支/認実/調理/調査            |        |
| 12  |    | かもがわ荘 | 事務   | 主任   | 正  | 管栄/介支                      | 7/31退職 |
| 13  |    | かもがわ荘 | 医務   |      | 契  | 医師                         |        |
| 14  |    | かもがわ荘 | 介護   | 主任   | 正  | 介福/認リ/普救/喀吸(み)             |        |
| 15  |    | かもがわ荘 | 介護   | 副主任  | 正  | 介福/主事/喀吸(み)/認実             |        |
| 16  |    | かもがわ荘 | 事務   | 施設長  | 正  | 主事                         |        |
| 17  |    | きび庭瀬  | 介護   | 主任   | 正  | 介福/ユリ/認リ/喀吸/普救             |        |
| 18  |    | かもがわ荘 | 介護   |      | 契  |                            |        |
| 19  |    | かもがわ荘 | 介護   |      | 正  | 介福/喀吸(み)                   |        |
| 20  |    | さとかも  | 介護   |      | 契  | 介福                         |        |
| 21  |    | かもがわ荘 | 介護   |      | 契  |                            |        |
| 22  |    | 法人    | 地域支援 |      | 契  |                            |        |
| 23  |    | かもがわ荘 | 介護   |      | 正  | 介福/喀吸                      |        |
| 24  |    | かもがわ荘 | 事務   | 室長   | 正  | 精福/社福/介支/介福/社福指/認リ/調査      |        |
| 25  |    | かもがわ荘 | 医務   | 主任   | 正  | 准看                         |        |
| 26  |    | かもがわ荘 | 介護   | 主任   | 正  | 介福/喀吸/防管                   |        |
| 27  |    | かもがわ荘 | 事務   |      | 契  |                            |        |
| 28  |    | かもがわ荘 | 介護   |      | 契  | 実務                         |        |
| 29  |    | かもがわ荘 | 介護   |      | 正  | 介福/喀吸                      |        |
| 30  |    | かもがわ荘 | 介護   |      | 契  | 准看                         |        |
| 31  |    | かもがわ荘 | 医務   |      | 正  | 正看/介支/医ケ                   |        |
| 32  |    | かもがわ荘 | 介護   |      | 正  | 介福                         |        |
| 33  |    | かもがわ荘 | 介護   | リーダー | 正  | 介福                         | 2/28退職 |
| 34  |    | かもがわ荘 | 介護   | リーダー | 正  | 介福/住コ                      |        |
| 35  |    | さとかも  | 介護   | 管理者  | 正  | 介福/社福/認実/認サ管/認計/介福指/認審/防管  |        |
| 36  |    | かもがわ荘 | 調理   | 副主任  | 正  | 調理                         |        |
| 37  |    | さとかも  | 介護   |      | 正  | 介福/喀吸                      |        |
| 38  |    | さとかも  | 介護   | 主任   | 正  | 介福/認実                      |        |
| 39  |    | さとかも  | 介護   |      | 正  | 実務/介福                      |        |
| 40  |    | かもがわ荘 | 介護   |      | 正  | 介福/認実                      |        |
| 41  |    | かもがわ荘 | 介護   | リーダー | 正  | 介福                         | 3/31退職 |
| 42  |    | かもがわ荘 | 介護   |      | 正  | 介福/防管                      | 3/31退職 |

|    |       |      |      |   |                 |        |
|----|-------|------|------|---|-----------------|--------|
| 43 | さとかも  | 介護   | 副主任  | 正 | 介福/認実/喀吸        |        |
| 44 | かもがわ荘 | 事務   |      | 契 | 初研              |        |
| 45 | かもがわ荘 | 介護   |      | 契 | 実務              | 9/30満了 |
| 46 | かもがわ荘 | 介護   |      | 契 | 初研              |        |
| 47 | きび庭瀬  | 事務   | 副主任  | 正 | 社福/介福/認実/普救     |        |
| 48 | さとかも  | 介護   |      | 契 | 介福/介支/認リ/認サ管/認計 |        |
| 49 | 法人    | 地域支援 |      | 契 |                 |        |
| 50 | さとかも  | 介護   |      | 契 | 介福              |        |
| 51 | さとかも  | 介護   |      | 正 | 介福              |        |
| 52 | かもがわ荘 | 介護   | リーダー | 正 | 介福/保育           |        |
| 53 | かもがわ荘 | 介護   |      | 正 | 介福              |        |
| 54 | さとにわ  | 介護   | 管理者  | 正 | 介福/認サ管/認実/防管    |        |
| 55 | さとかも  | 介護   |      | 正 | 介福              |        |
| 56 | さとかも  | 介護   |      | 契 | 介福/介支           |        |
| 57 | かもがわ荘 | 事務   |      | 正 | 理療/初研           |        |
| 58 | かもがわ荘 | 調理   |      | 正 |                 |        |
| 59 | きび庭瀬  | 介護   |      | 正 | 管栄              |        |
| 60 | きび庭瀬  | 介護   |      | 正 | 社福              |        |
| 61 | かもがわ荘 | 介護   |      | 正 |                 |        |
| 62 | かもがわ荘 | 調理   |      | 正 | 栄養              | 7/31退職 |
| 63 | かもがわ荘 | 事務   |      | 正 |                 |        |
| 64 | 居宅    | 事務   | 主任   | 正 | 介福/介支/歯助        |        |
| 65 | さとかも  | 介護   |      | 正 | 実務              |        |
| 66 | かもがわ荘 | 調理   |      | 契 |                 | 5/31退職 |
| 67 | さとかも  | 介護   |      | 契 | 初研              |        |
| 68 | きび庭瀬  | 事務   |      | 正 | 衛管2/防管/日簿3/介事   |        |
| 69 | さとかも  | 介護   |      | 契 |                 | 2/20退職 |
| 70 | きび庭瀬  | 介護   |      | 正 | 初研              | 7/31退職 |
| 71 | さとかも  | 介護   |      | 正 | 介福              |        |
| 72 | きび庭瀬  | 医務   |      | 正 | 准看              |        |
| 73 | さとにわ  | 医務   |      | 契 | 正看              |        |
| 74 | きび庭瀬  | 介護   | リーダー | 正 | 介福/喀吸/認サ管/認実    |        |
| 75 | きび庭瀬  | 介護   |      | 正 | 介福              | 3/31退職 |
| 76 | きび庭瀬  | 介護   | リーダー | 正 | 介福              |        |
| 77 | きび庭瀬  | 介護   |      | 正 | 介福/介支           |        |
| 78 | さとにわ  | 介護   |      | 正 | 介福/介支/認サ管/認実/認ケ |        |
| 79 | さとにわ  | 介護   |      | 正 | 介福              |        |
| 80 | きび庭瀬  | 介護   | リーダー | 正 | 介福              |        |
| 81 | きび庭瀬  | 介護   |      | 契 | 介福              |        |
| 82 | さとにわ  | 介護   |      | 契 | 栄養/初研           |        |
| 83 | きび庭瀬  | 事務   |      | 契 |                 |        |
| 84 | さとにわ  | 介護   |      | 正 | 介福/難へ           |        |
| 85 | きび庭瀬  | 介護   |      | 正 | 介福/主事           |        |
| 86 | きび庭瀬  | 事務   |      | 契 |                 |        |
| 87 | かもがわ荘 | 調理   |      | 正 | 栄養              |        |
| 88 | きび庭瀬  | 医務   |      | 契 | 医師              |        |
| 89 | きび庭瀬  | 医務   |      | 契 | 医師              |        |
| 90 | かもがわ荘 | 調理   |      | 正 | 調理              |        |
| 91 | さとにわ  | 介護   |      | 正 | 介福              |        |
| 92 | さとにわ  | 医務   |      | 契 | 准看/視介/障介        |        |
| 93 | きび庭瀬  | 介護   |      | 正 | 介福              |        |
| 94 | かもがわ荘 | 医務   |      | 正 | 介福/准看           |        |
| 95 | きび庭瀬  | 事務   |      | 契 |                 |        |
| 96 | かもがわ荘 | 介護   |      | 正 | 実務/主事/保育        |        |
| 97 | さとかも  | 介護   |      | 正 |                 |        |

|     |       |      |  |   |       |        |
|-----|-------|------|--|---|-------|--------|
| 98  | かもがわ荘 | 介護   |  | 正 | 介福    |        |
| 99  | かもがわ荘 | 事務   |  | 正 | 防管    |        |
| 100 | きび庭瀬  | 介護   |  | 正 | 初研    |        |
| 101 | さとにわ  | 介護   |  | 契 | 介福/調理 |        |
| 102 | きび庭瀬  | 医務   |  | 正 | 准看    |        |
| 103 | さとかも  | 介護   |  | 正 | 介福    |        |
| 104 | さとにわ  | 介護   |  | 契 | 実務    |        |
| 105 | きび庭瀬  | 医務   |  | 正 | 正看/医ケ |        |
| 106 | さとにわ  | 介護   |  | 正 | 介福    |        |
| 107 | きび庭瀬  | 介護   |  | 正 | 実務    |        |
| 108 | きび庭瀬  | 介護   |  | 正 | 介福/介支 |        |
| 109 | さとにわ  | 介護   |  | 正 | 管栄    |        |
| 110 | かもがわ荘 | 介護   |  | 正 | 社福/初研 |        |
| 111 | きび庭瀬  | 介護   |  | 正 | 介福    |        |
| 112 | さとにわ  | 介護   |  | 正 | 初研    |        |
| 113 | きび庭瀬  | 介護   |  | 正 | 管栄    |        |
| 114 | きび庭瀬  | 介護   |  | 正 | 管栄    |        |
| 115 | さとにわ  | 介護   |  | 正 | 実務    |        |
| 116 | さとにわ  | 医務   |  | 正 | 准看    |        |
| 117 | さとにわ  | 介護   |  | 契 | 介福    | 3/31満了 |
| 118 | きび庭瀬  | 介護   |  | 正 | 介福    |        |
| 119 | 法人    | 医務   |  | 契 |       | 9/25満了 |
| 120 | かもがわ荘 | 地域支援 |  | 契 |       |        |
| 121 | かもがわ荘 | 調理   |  | 契 | 調理    |        |
| 122 | 法人    | 地域支援 |  | 契 |       |        |
| 123 | かもがわ荘 | 事務   |  | 正 | 管栄    |        |
| 124 | かもがわ荘 | 調理   |  | 正 | 調理    | 3/31退職 |
| 125 | さとかも  | 介護   |  | 契 |       |        |
| 126 | さとかも  | 介護   |  | 契 | 介福/介支 |        |
| 127 | かもがわ荘 | 調理   |  | 正 |       |        |
| 128 | かもがわ荘 | 介護   |  | 正 | 実務    |        |
| 129 | きび庭瀬  | 介護   |  | 契 | 介福    |        |
| 130 | かもがわ荘 | 事務   |  | 契 | 作療    |        |
| 131 | さとかも  | 介護   |  | 契 |       |        |
| 132 | さとかも  | 介護   |  | 契 | 介福    | 3/20退職 |

## 2. 会議等の開催状況

### (1) 予算会議

<参加メンバー>

理事長、予算管理責任者、顧問、施設長(副施設長含む)、管理者、室長ほか

| 日程   | 内 容                                 | 参加数  |
|------|-------------------------------------|------|
| 4/17 | 介護実務者研修の提案について                      | 8(人) |
|      | 腰痛検診について                            |      |
|      | 電子掲示板の整理について                        |      |
|      | 報連相と職員心得の順守について                     |      |
|      | 昇給昇格および非常勤職員の契約更新について               |      |
|      | 各プロジェクト報告                           |      |
|      | 各部門報告                               |      |
| 5/15 | 事業報告書の作成について                        | 8(人) |
|      | 身体的拘束等適正化のための指針の作成と研修会の実施について       |      |
|      | 金銭トラブル回避のための覚書と誓約書について              |      |
|      | 苦情や事故、破損等の対策や取り組み、活動の可視化について        |      |
|      | 個人車両を使用する場合のルールについて                 |      |
|      | 人事について                              |      |
|      | 賞与について                              |      |
|      | 各プロジェクト報告                           |      |
|      | 各部門報告                               |      |
|      | 荘内研修の参加について                         |      |
|      | 求人活動について                            |      |
|      | 車両および安全運転について                       |      |
|      | 裏の駐車場のアスファルト化について                   |      |
| 6/14 | 理事会報告について                           | 8(人) |
|      | リスクマネジメント報告の徹底について                  |      |
|      | エアコンのユーザー点検について                     |      |
|      | 賞与について                              |      |
|      | 各プロジェクト報告                           |      |
|      | 各部門報告                               |      |
|      | 福祉車両ハイエースの購入検討について                  |      |
|      | 人事動静および移動配属案の検討について                 |      |
|      | 来年度求人について                           |      |
| 7/20 | 人事について                              | 8(人) |
|      | 各プロジェクト報告                           |      |
|      | 各部門報告                               |      |
|      | 法人内、拠点内の情報共有について                    |      |
|      | 納涼祭について                             |      |
|      | 西日本豪雨の振り返りと今後の備えについて                |      |
| 8/20 | 災害に関するライフライン対策と安全管理マニュアルの見直しについて    | 8(人) |
|      | 各専門職の業務の明文化の必要性について                 |      |
|      | リーダー不在時代代理権限と判断領域について               |      |
|      | きび庭瀬の实地指導報告                         |      |
|      | 各プロジェクト報告                           |      |
|      | 各部門報告                               |      |
|      | 職員の配置状況について                         |      |
|      | 納涼祭の振り返り                            |      |
|      | 長寿の会の進捗状況について                       |      |
| 9/14 | きび庭瀬の1年点検への備えについて                   | 8(人) |
|      | 各プロジェクト報告                           |      |
|      | 各部門報告                               |      |
|      | マイカー規程、職員誓約書、金銭トラブルの覚書、駐車場内の事故等のルール |      |

|       |                                 |      |
|-------|---------------------------------|------|
| 10/17 | 11/6かもがわ荘の指導監査について              | 8(人) |
|       | 各プロジェクト報告                       |      |
|       | 各部門報告                           |      |
|       | 介護職員の交換実習について                   |      |
|       | 外国人技能実習生の経過報告について               |      |
|       | 電力会社の検討について                     |      |
| 11/16 | 法人指導監査報告                        | 7(人) |
|       | 小多機さとの家にわせの实地指導報告について           |      |
|       | 書類作成および押印の習慣について                |      |
|       | 冬季賞与について                        |      |
|       | ハラスメントの禁止について                   |      |
|       | 車両破損報告及び予防について                  |      |
|       | きび庭瀬第2期工事の隣接地土地取得について           |      |
|       | 賀陽地区の小多機の公募について                 |      |
|       | 各プロジェクト報告                       |      |
|       | 各部門報告                           |      |
|       | 給与袋の使用について                      |      |
| 12/14 | 新電力およびガソリンカードの導入について            | 8(人) |
|       | 時間外の電話連絡の配慮について                 |      |
|       | 冬季賞与について                        |      |
|       | 理事会の予告について                      |      |
|       | 親睦会および旅行会の改正案について               |      |
|       | ドローン撮影について                      |      |
|       | 各プロジェクト報告                       |      |
|       | 各部門報告                           |      |
|       | 備品台帳の作成について                     |      |
|       | 来年度の人事異動案の検討について                |      |
|       | 事業継続計画(BCP)の作成について              |      |
| 1/18  | 理事会の予告について                      | 8(人) |
|       | 介護処遇改善加算の計画について                 |      |
|       | 日本財団の車両整備について                   |      |
|       | 各プロジェクト報告                       |      |
|       | 各部門報告                           |      |
|       | 感染症の対応について                      |      |
|       | 喀痰吸引研修の助成について                   |      |
|       | 車両保険の対応策と車両保険の追加について            |      |
| 2/18  | トラブル、課題、事故等の終結報告について            | 8(人) |
|       | 救急119番利用に関する事業所への依頼について         |      |
|       | 障がい者雇用促進法による法定雇用率の罰金規定について      |      |
|       | 働き方改革による法人の対応について               |      |
|       | 介護報酬改定について                      |      |
|       | 各プロジェクト報告                       |      |
|       | 各部門報告                           |      |
|       | プロジェクトメンバーの検討について               |      |
|       | 加算体制の届けについて                     |      |
| 3/16  | 人事及びプロジェクトについて                  | 8(人) |
|       | 入退職について                         |      |
|       | 岡山市の指導監査について                    |      |
|       | 備品管理の強化(備品持出表、備品発注チェック表、備品管理台帳) |      |
|       | 働き方改革による法人の対応について               |      |
|       | 各プロジェクト報告                       |      |
|       | 各部門報告                           |      |
|       | 来年度の修繕計画について                    |      |

## (2) 全体職員会議(拠点ごと)

&lt;参加メンバー&gt;

全職員対象

| かもがわ荘拠点 |   |       | きび庭瀬拠点 |  |       |
|---------|---|-------|--------|--|-------|
| 日程      | 内容  | 参加数   | 日程     | 内容   | 参加数   |
| 4/27    | 看護師1人体制について<br>各部署より<br>各委員会より<br>親睦会総会<br>電子掲示板の整理について<br>納涼祭の協力をお願い   | 27(人) | 4/23   | OFF-JT研修について<br>心得8か条の唱和について<br>車両破損について<br>腰痛検診について<br>自己評価シートについて<br>入退職について<br>宿直について<br>各委員会報告   | 10(人) |
| 5/30    | 監事監査について<br>各部署より<br>各委員会より<br>夜勤者から施設長への報告について   | 17(人) | 5/28   | 電子掲示板の整理<br>行動制限の名称変更について<br>金銭トラブル回避について<br>リスクマネジメント報告の実施について<br>個人車両の利用ルールについて<br>賞与について<br>報連相と心得のジュンスについて<br>施設内研修の予告<br>安全運転の周知について<br>役職呼称について<br>夜間の仮眠について<br>通報訓練について<br>各委員会報告 | 11(人) |
| 6/27    | 退荘者へのケアの振り返りについて<br>資格とスキルアップについて<br>室長と主任の配置について<br>育児介護休業に関する規則について<br>各部署より<br>各委員会より<br>認知症ケアの伝達研修<br>居室の決定時の注意事項について | 21(人) | 6/25   | 広報誌の名称募集について<br>新人の配属について<br>介護育休について<br>破損と修繕について<br>目標管理シートの閲覧にちて<br>ハイエースの配備について<br>8月の見学会の実施について<br>写真の撮り方について<br>各委員会報告   | 11(人) |
| 7/25    | 熱中症対策について<br>各部署より<br>各委員会より<br>納涼祭について<br>人事について<br>居酒屋利用者について<br>技能実習生について  | 26(人) | 7/23   | 人事について<br>災害について<br>連絡網の使用について<br>各委員会報告   | 14(人) |
| 8/29    | 熱中症対策について<br>利用者の事故の原因について<br>利用者の意思尊重について<br>各部署より<br>各委員会より<br>人事について   | 21(人) | 8/27   | 実地指導報告<br>災害時のライフラインについて<br>1年点検について<br>人事について<br>介護相談員の受け入れについて<br>自己評価と外部評価について<br>夜間の緊急対応について<br>居室のカギについて<br>ベッドマッドについて<br>外部研修について<br>認知症カフェについて<br>各委員会報告                          | 15(人) |
| 9/26    | 人事について<br>各部署より<br>各委員会より<br>欠勤があった時の業務について<br>裏駐車場の出入りについて   | 21(人) | 9/25   | 人事について<br>さとの家のにわせの登録定員について<br>1年点検の報告   | 11(人) |
| 10/31   | 厨房業務に就いて<br>就寝時間について<br>各部署より<br>各委員会より<br>指導監査について<br>通勤時の服装について   | 22(人) |        |  |       |
| 11/28   | 忘年会について<br>慶弔費について<br>人事について<br>加湿器リースについて<br>各部署より<br>各委員会より<br>委員開催日について  | 25(人) |        |  |       |



|       |  |       |       |   |       |
|-------|--|-------|-------|---|-------|
| 12/26 | 居酒屋中止について<br>御用納めについて<br>各部署より<br>各委員会より<br>人事について<br>退荘者の周知について             | 22(人) |       |   |       |
| 1/30  | ハイエースのリフト操作について<br>面会中止中の様子報告について<br>インフルエンザ予防について<br>各部署より<br>各委員会より        | 20(人) | 10/29 | 通勤用の車について<br>2018おかやま介護フェアについて<br>権限移譲について<br>外出時のルールについて<br>理事会について<br>各委員会報告<br>実地指導監査について<br>職員誓約書と覚書について<br>介護職員の交換留学について<br>外国人技能実習生の受け入れについて<br>ドローン撮影について<br>各委員会報告              | 11(人) |
| 2/27  | 2月の夜間研修について<br>コミュニケーションについて<br>各部署より<br>各委員会より<br>家族会について<br>伝言メモの書き方について   | 21(人) | 11/26 | ユニットケアについて<br>実地指導監査について<br>給与明細袋の変更について<br>賞与について<br>始末書と破損報告について<br>勉強会について<br>各委員会報告   | 16(人) |
| 3/27  | 人事について<br>各部署より<br>各委員会より<br>次年度組織図とプロジェクトメンバーについて<br>4月園遊会について<br>給油カードについて | 21(人) | 12/28 | 賞与について<br>指名担当について<br>各委員会報告  | 11(人) |
|       |  |       | 1/28  | 次年度の事業計画について<br>介護処遇改善加算について<br>辞令交付式について<br>電力会社の変更について<br>ガソリン給油の変更について<br>研修について<br>人事調整について<br>インフルエンザについて<br>会議費について<br>研究発表について<br>障がい者雇用について<br>防災組織について<br>面会のマナーについて<br>各委員会報告 | 13(人) |
|       |  |       | 2/25  | 人事異動について<br>来年度のプロジェクトの掲示について<br>法人監査について<br>家族会について<br>各委員会報告  | 10(人) |
|       |  |       | 3/25  | 理事会について<br>入退職について<br>備品管理について<br>働き方改革について<br>駐車場の工事について<br>各委員会報告   | 11(人) |

### (3) 特別養護老人ホーム部門会議

<参加メンバー>

各部門の責任者

| かもがわ荘 |                     |      | きび庭瀬 |                        |      |
|-------|---------------------|------|------|------------------------|------|
| 日程    | 内容                  | 参加数  | 日程   | 内容                     | 参加数  |
| 4/9   | 施設長より<br>各部門及び委員会より | 6(人) | 4/16 | 報告連絡事項<br>各部門、プロジェクト報告 | 8(人) |

|   |   |
|---|---|
| 利用者家族からの苦情報告<br>新規加算算定について<br>園遊会について<br>新人研修について<br>5/9 施設長より 7(人)<br>各部門及び委員会より<br>新リーダーの動向について<br>6/8 施設長より 8(人)<br>各部門及び委員会より<br>センサーマットの購入について<br>居室における新加算について<br>7/6 施設長より 8(人)<br>各部門及び委員会より<br>グループ面談について<br>定例家族会について<br>8/10 施設長より 8(人)<br>各部門及び委員会より<br>脱水対策について<br>9/10 施設長より 8(人)<br>各部門及び委員会より<br>実地指導の準備について<br>厨房の新人研修について<br>長寿を祝う会について<br>10/10 施設長より 8(人)<br>各部門及び委員会より<br>職員の体調不良時の対応について<br>肺炎予防するための取り組み<br>11/9 施設長より 9(人)<br>各部門及び委員会より<br>インフルエンザ発症時の対応について<br>手袋の使用方法について<br>加湿器の導入について<br>12/10 施設長より 8(人)<br>各部門及び委員会より<br>ケア会議の実施について<br>雑煮の試食会<br>ケアの言葉遣いに対する苦情について<br>1/10 施設長より 8(人)<br>各部門及び委員会より<br>退職希望者について<br>家族アンケートの実施について<br>2/8 施設長より 9(人)<br>各部門及び委員会より<br>介護現場の受診事故について<br>インフルエンザ感染状況について<br>3/8 施設長より 8(人)<br>各部門及び委員会より<br>SS責任者の変更について<br>退職に伴う担当変更について<br>来年度の運営体制について | 福祉車両の入れ替えについて<br>5/14 報告連絡事項 8(人)<br>各部門、プロジェクト報告<br>さとにわの出入り口の施錠について<br>食数把握について<br>個別機能訓練加算について<br>6/11 報告連絡事項 8(人)<br>各部門、プロジェクト報告<br>浄化槽エラーの対策について<br>広報誌の名称について<br>研修の案内方法について<br>人事配属案について<br>来年度の求人について<br>7/13 報告連絡事項 8(人)<br>各部門、プロジェクト報告<br>西日本豪雨災害の振り返りと対策<br>施設長による職員面談<br>部門会議メンバーについて<br>8/13 報告連絡事項 8(人)<br>各部門、プロジェクト報告<br>9/10 報告連絡事項 8(人)<br>各部門、プロジェクト報告<br>10/12 報告連絡事項 8(人)<br>各部門、プロジェクト報告<br>ラジオ体操について<br>車両1年点検について<br>エアマット使用状況について<br>ユニットケア研修フォローアップについて<br>11/13 報告連絡事項 8(人)<br>各部門、プロジェクト報告<br>給与袋について<br>さとにわ実地指導について<br>ユニットケアについて<br>12/11 報告連絡事項 8(人)<br>各部門、プロジェクト報告<br>来年度の人事案について<br>職員の急な欠勤について<br>1/11 報告連絡事項 8(人)<br>各部門、プロジェクト報告<br>来年度の人事案について<br>LINEの活用について<br>2/15 報告連絡事項 8(人)<br>各部門、プロジェクト報告<br>プロジェクトメンバーの変更<br>来年度外部研修計画について<br>3/12 報告連絡事項 8(人)<br>各部門、プロジェクト報告<br>当面の人事について<br>来年度の部門会議メンバーについて |
|---|---|

(4) 介護支援室会議

<参加資格>

介護支援専門員、介護福祉士、社会福祉士、看護師(准)、管理栄養士、理学療法士等

| かもがわ荘 |   |       | きび庭瀬  |  |       |
|-------|---|-------|-------|--|-------|
| 計画担当  |   |       | 計画担当  |  |       |
| 指名担当  |   |       | 指名担当  |  |       |
| 専門職   |   |       | 専門職   |  |       |
| 日程    | 内容  | 参加数   | 日程    | 内容   | 参加数   |
| 5/2   | 施設長より<br>栄養マネジメントについて<br>個別機能訓練について<br>利用者の状況見直し                | 15(人) | 5/31  | 施設長より<br>各担当からの現状報告<br>緊急連絡先の確認、用紙の作成                | 15(人) |
| 8/28  | 施設長より<br>栄養マネジメントについて<br>個別機能訓練について<br>利用者の状況見直し                | 13(人) | 7/31  | 施設長より<br>研修～看取り介護の流れ～<br>担当変更について<br>各担当からの現状報告      | 15(人) |
| 11/24 | 施設長より<br>栄養マネジメントについて<br>個別機能訓練について<br>指名担当の変更について<br>利用者の状況見直し | 15(人) | 9/25  | 施設長より<br>各担当からの現状報告<br>個別機能訓練計画について                  | 14(人) |
| 2/12  | 施設長より<br>栄養マネジメントについて<br>個別機能訓練について<br>利用者の状況見直し                | 24(人) | 11/29 | 施設長より<br>各担当からの現状報告<br>身体的拘束適正化検討委員会より<br>ユニットケアについて | 13(人) |
|       |   |       | 1/25  | 施設長より<br>各担当からの現状報告<br>リハビリについて<br>家族アンケート結果の報告      | 9(人)  |

## (5) ケアリーダー会議

&lt;参加メンバー&gt;

副主任級以上の介護職員等

| かもがわ荘 |                                      |       | きび庭瀬  |   |      |
|-------|--------------------------------------|-------|-------|---|------|
| 日程    | 内容                                   | 参加数   | 日程    | 内容  | 参加数  |
| 4/27  | 業務変更について                             | 8(人)  | 4/9   | 各ユニット報告                                   | 7(人) |
| 5/15  | 利用者の状態報告<br>褥瘡委員会より                  | 6(人)  |       | 5月の行事について<br>医務より                         |      |
| 6/26  | 食事席の変更について<br>業務内容について               | 7(人)  |       | 誕生日会について<br>施設外研修の希望について                  |      |
| 7/3   | 利用者の状態報告<br>申し送りの見直しについて<br>経過記録について | 6(人)  | 5/12  | 各ユニット報告                                   | 7(人) |
| 8/17  | 介護技術の再確認について                         | 6(人)  |       | 5月6月の行事について<br>医務より                       |      |
| 9/26  | 口腔ケアの見直し<br>水分摂取の見直し                 | 6(人)  |       | 口腔衛生管理体制加算について<br>排泄支援加算について              |      |
| 10/3  | 園遊会について                              | 3(人)  | 7/8   | 各ユニット報告                                   | 7(人) |
| 11/3  | 骨折事故について<br>人事について                   | 7(人)  |       | 7月の行事について<br>医務より                         |      |
| 12/5  | 情報共有について<br>相談員より                    | 7(人)  | 11/12 | 各ユニット報告                                   | 7(人) |
| 1/20  | リビングの見直しについて                         | 5(人)  |       | 11月12月の行事について<br>医務より                     |      |
| 2/24  | 入浴の実施方法の見直し<br>リビングの整理に伴う業務変更        | 3(人)  |       | 感染症委員会より<br>ユニットケアについて                    |      |
| 3/15  | 報連相不足によるトラブルについて<br>職員の減少に伴う業務見直し    | 7(人)  | 2/14  | 各ユニット報告                                   | 7(人) |
| 3/17  | 業務の見直し<br>他部門への協力依頼について<br>衣類業務について  | 13(人) |       | 2月3月の行事について<br>家族会について<br>リスクマネジメント報告について |      |
|       |                                      |       | 3/15  | 各ユニット報告                                   | 7(人) |
|       |                                      |       |       | 3月4月の行事について<br>リスクマネジメント報告について            |      |

## (6) ユニット会議(きび庭瀬のみ)

&lt;参加メンバー&gt;

介護職員、看護職員、機能訓練指導員、生活相談員等

| あさぎユニット |   |      | おりべユニット |  |      |
|---------|---|------|---------|--|------|
| 日程      | 内容  | 参加数  | 日程      | 内容   | 参加数  |
| 4/3     | 入居者について<br>誕生日会について<br>新入社員研修について<br>今年度のユニット目標<br>業務の見直し             | 3(人) | 4/5     | 入居者について<br>役割分担について<br>タイムスケジュールについて<br>今年度のユニット目標<br>業務の見直しについて   | 3(人) |
| 5/9     | 入居者について<br>役割分担について<br>誕生日会について<br>業務の見直し<br>ユニット目標について<br>ハイター消毒について | 4(人) | 5/8     | 入居者について<br>役割分担について<br>業務の見直しについて<br>ユニット目標の評価<br>タイムスケジュールの確認について | 4(人) |
| 6/5     | 入居者について<br>役割分担について<br>誕生日会について<br>業務の見直し<br>ユニット目標について<br>入浴について     | 5(人) | 6/10    | 入居者について<br>食事会について<br>職員会議の報告<br>担当分担について<br>業務の見直しについて            | 2(人) |
| 7/7     | 入居者について<br>ユニット目標について<br>食事会について<br>担当分担について<br>業務の見直し                | 3(人) | 7/6     | 入居者について<br>食事会について<br>担当分担について<br>業務の見直しについて                       | 4(人) |
| 8/5     | 入居者について<br>食事会について<br>ユニット目標について<br>担当分担について<br>業務の見直し                | 4(人) | 8/25    | 入居者について<br>食事会について<br>実地指導報告について<br>担当分担について<br>業務の見直しについて         | 3(人) |
| 9/13    | 入居者について<br>食事会について<br>誕生日会について<br>ユニット目標について<br>業務の見直し                | 4(人) | 10/15   | 入居者について<br>食事会について<br>担当分担について<br>業務について                           | 3(人) |
| 10/7    | 入居者について<br>食事会について<br>誕生日会について<br>ユニット目標について<br>業務の見直し                | 4(人) | 11/11   | 入居者について<br>食事会について<br>業務の見直しについて<br>担当分担について<br>職員会議の報告            | 4(人) |
| 11/3    | 入居者について<br>食事会・おやつについて<br>誕生日会について<br>ユニット目標について<br>業務の見直し            | 4(人) | 12/5    | 入居者について<br>食事会について<br>業務の見直しについて<br>担当分担について<br>職員会議の報告            | 3(人) |
| 12/5    | 入居者について<br>ユニット目標について<br>業務の見直し<br>クリスマス会について                         | 5(人) | 1/10    | 入居者について<br>業務の見直しについて<br>担当分担について<br>職員会議の報告                       | 4(人) |
| 1/16    | 入居者について<br>食事会・おやつについて<br>ユニット目標について<br>業務の見直し                        | 4(人) | 2/7     | 入居者について<br>業務について<br>栄養ケアマネジメントについて<br>担当分担について                    | 4(人) |
|         |   |      | 3/10    | 入居者について<br>業務について<br>栄養ケアマネジメントについて<br>担当分担について                    | 4(人) |

|  |      |         |
|--|------|---------|
| 2/12 入居者について<br>業務の見直し<br>栄養ケアマネジメント<br>誕生日会について               | 4(人) | 職員会議の報告 |
| 3/8 入居者について<br>誕生日会について<br>リーダー会議の報告<br>栄養ケアマネジメント<br>今年度の振り返り | 3(人) |         |

| こむぎユニット |  |      | きなりユニット(ショート) |   |      |
|---------|--|------|---------------|---|------|
| 日程      | 内容   | 参加数  | 日程            | 内容  | 参加数  |
| 4/8     | 入居者について<br>ユニットの行事について<br>ユニットリーダー会議での検討事項<br>ユニット目標の確認<br>業務スケジュールについて                | 3(人) | 4/4           | 荷物チェックについて<br>入退所について<br>利用者の生活について<br>きなりユニットの目標                       | 4(人) |
| 5/6     | 入居者について<br>テラス食について<br>食器の消毒について<br>職員会議の報告<br>ユニット行事について<br>6月新人研修について<br>生け花を飾る件について | 4(人) | 5/2           | 管理表の見方<br>日用品等の確認(フェイスシートの見方)<br>居室づくりについて<br>服薬とインシデントについて<br>業務内容について | 4(人) |
| 6/3     | 入居者について<br>ユニット行事について<br>洗濯について<br>夏用寝具について  | 4(人) | 6/2           | 記録について<br>体重測定について<br>食器の消毒について<br>フェイスシートについて<br>設えについて                | 4(人) |
| 7/5     | 入居者について<br>ユニット行事について<br>空調管理について<br>ケア日誌について  | 4(人) | 7/6           | おやつ作りについて<br>経過記録の記入時間について<br>洗濯物について<br>入所の準備について                      | 4(人) |
| 8/1     | 入居者について<br>ユニット行事について<br>役割分担について<br>陰部洗浄について  | 4(人) | 8/3           | 入浴時の注意点<br>新規利用者への説明について<br>連絡ノートの内容の周知について<br>ユニット目標について               | 4(人) |
| 9/3     | 入居者について<br>ユニット行事について<br>陰部洗浄の評価<br>ショート送迎表の確認   | 4(人) | 9/3           | 食事箋について<br>緊急時の対応について<br>経過記録について<br>ホワイトボードの活用について                     | 4(人) |
| 10/9    | 入居者について<br>ユニット行事について<br>衣替えについて<br>日曜日の洗濯について   | 4(人) | 10/4          | 入所時の持参薬について<br>物品の補充について<br>緊急時の対応について                                  | 5(人) |
| 11/8    | 入居者について<br>ユニット行事について<br>季節の服装について<br>褥瘡OHスケール   | 4(人) | 11/3          | 入浴について<br>日勤業務について  | 5(人) |
| 12/4    | 入居者について<br>ユニット行事について<br>記録について<br>掃除について  | 4(人) | 12/6          | 送迎について<br>利用者様の衣類の乾燥について<br>ケア日誌の書き方<br>気になる利用者について<br>まこと会親睦会規定について    | 4(人) |
| 1/10    | 入居者について<br>ユニット行事について<br>パット交換の時間種類について  | 3(人) | 1/6           | 電話連絡票について<br>経過記録について<br>利用者の支援について                                     | 4(人) |
| 2/3     | 入居者について<br>ユニット行事について<br>栄養マネジメントについて<br>室内環境について                                      | 4(人) | 2/11          | 気になる利用者について<br>早出、遅出業務について  | 4(人) |
| 3/13    | 入居者について<br>ユニット行事について<br>リスクマネジメントについて<br>今年度の振り返り                                     | 4(人) | 3/7           | 気になる利用者について<br>飲み物を美味しく提供するために<br>情報交換                                  |      |

(7) 医務会議  
 <参加メンバー>

看護職員、機能訓練指導員、生活相談員等

| かもがわ荘 |  |     | きび庭瀬  |                                     |      |
|-------|--|-----|-------|-------------------------------------|------|
| 日程    | 内容                                       | 参加数 | 日程    | 内容                                  | 参加数  |
| 4/13  | 勉強会「腹圧掛ける排泄介助って？」<br>バルンが折れることの尿漏れ対応について | 8   | 4/5   | 家族会の報告内容<br>腰痛検査について                | 6(人) |
| 5/11  | 勉強会「誤嚥性肺炎を繰り返さないために」<br>内出血の予防について       | 8   |       | 入居者検診について<br>言葉使いについて               |      |
| 6/8   | 勉強会「腎盂腎炎」<br>看取り期の点滴、酸素について              | 6   |       | 個別機能訓練加算について<br>配置医師緊急時対応加算について     |      |
| 7/13  | 勉強会「バルンの尿漏れの原因」<br>食事摂取困難者の対応について        | 6   |       | 看取り介護加算について<br>情報共有について             |      |
| 8/10  | 勉強会「カンジタの対応を考える」<br>水分摂取量について            | 5   | 5/10  | 個別機能訓練の経過について<br>個別機能訓練加算の確認        | 6(人) |
| 9/10  | 勉強会「入院が多い原因とは？」<br>申し送りの内容について           | 7   |       | データの保管管理について                        |      |
| 10/12 | 勉強会「呼吸観察のポイント」<br>声かけの重要性                | 6   | 6/1   | 個別機能訓練の経過について<br>看護添書を書く際の留意点       | 6(人) |
| 11/9  | 勉強会「インフルエンザ感染者の対応」<br>家族連絡の大切さについて       | 6   | 7/6   | 緊急時の対応について<br>勤務形態について              | 6(人) |
| 12/14 | 備前地区老施協看護研修報告<br>事故前後のカンファレンスの重要性        | 5   | 8/17  | 緊急時対応の見直しについて<br>夜間急変時のマニュアルの見直し    | 4(人) |
| 1/11  | 気づきのタイミングのカンファレンス<br>情報の伝達方法について         |     | 9/21  | SS利用者のかかわりについて<br>リハビリテーションの確認事項    | 5(人) |
| 2/8   | 勉強会「何を重視し介護看護してるか」<br>ポジショニングの検討について     |     | 10/16 | 自然災害時のオンコール対応について<br>医療的ケアの物品購入について | 5(人) |
| 3/8   | 勉強会「知的障害について」<br>爪切り髭剃りの対応について           |     | 11/13 | 感染症が発生した場合について<br>在宅利用者の感染症の対応について  | 6(人) |
|       |  |     |       | アイスノンの購入検討<br>リハビリテーションの確認事項        |      |
|       |  |     | 12/4  | 感染症発生時の医務の動きについて<br>リハビリテーションの確認事項  | 5(人) |
|       |  |     | 1/8   | SS利用者の薬の管理について<br>看取り時の吸引操作について     | 6(人) |
|       |  |     |       | 医務の備品管理について                         |      |
|       |  |     | 2/13  | 入居契約時の医療の説明内容について                   | 4(人) |
|       |  |     | 3/5   | 夜間の店頭事故の対応について                      | 4(人) |



## (8) 栄養調理会議

&lt;参加メンバー&gt;

調理職員(委託の場合は委託業者)、管理栄養士、生活相談員、介護室長(主任含む)等

| かもがわ荘 |  |      | きび庭瀬  |  |      |
|-------|--|------|-------|--|------|
| 日程    | 内容   | 参加数  | 日程    | 内容   | 参加数  |
| 4/18  | 勤務表及び休日について<br>朝食のパン提供日について<br>園遊会について<br>衛生点検について<br>配食サービスの弁当箱について<br>介護職員の食札の返却の徹底について<br>言葉使いについて<br>他部門より | 8(人) | 5/28  | アレルギー対応について<br>特養の食数について<br>献立について<br>ゴミ置き場、下膳、禁止食について                                     | 2(人) |
| 5/10  | 勤務表及び休日について<br>朝食のパン提供日について<br>園遊会の反省と感想について<br>厨房の衛生管理と整理整頓について<br>配食サービスについて<br>言葉使いについて                     | 6(人) | 9/26  | 実地指導報告<br>食器について<br>献立について<br>食数管理、治療食等について  | 4(人) |
| 6/13  | 勤務表について<br>研修報告<br>納涼祭について<br>厨房内の衛生・整理整頓<br>月曜日の朝礼について<br>配食サービス<br>他部門より                                     | 6(人) | 9/27  | 食事形態について   | 2(人) |
| 7/20  | 部門会議報告<br>納涼祭について<br>研修報告<br>人事について<br>他部門より   | 9(人) | 10/29 | ソフト食の検討について<br>アレルギー札の扱いについて<br>インフルエンザ予防接種のお願い<br>夕食の下膳について<br>食器の破損届について<br>変わりご飯の対応について | 3(人) |
| 8/21  | 部門会議報告<br>納涼祭の反省<br>研修報告<br>献立について<br>他部門より  | 7(人) | 12/28 | ノロウイルスの対応について<br>栄養量の基準値について<br>2月の実習生の受け入れについて<br>調理室ドアの破損について                            | 3(人) |
| 9/24  | 部門会議報告<br>10月からの勤務体制について<br>他部門より  | 7(人) | 3/14  | 食事生活改善委員会の報告<br>検食食器について<br>法人監査の報告について<br>減塩食のお汁対応について<br>手打ちそばについて                       | 4(人) |
| 10/19 | 10月からの勤務体制について<br>秋の園遊会について<br>他部門より   | 7(人) |       |  |      |
| 11/19 | 部門会議報告<br>食事生活改善委員会の結果報告<br>研修報告<br>他部門より  | 7(人) |       |  |      |
| 12/18 | 配食弁当について<br>人事について<br>クリスマスメニューについて<br>正月の餅の提供について<br>他部門より  | 7(人) |       |  |      |
| 1/22  | 部門会議報告<br>予算会議報告<br>人事について<br>研修報告   | 5(人) |       |  |      |

|      |                                    |      |
|------|------------------------------------|------|
| 2/16 | 他部門より<br>ひな祭りの食事について<br>クレープ作りについて | 8(人) |
| 3/25 | 他部門より<br>人事について<br>研修報告<br>他部門より   | 8(人) |

## (9) 小規模多機能会議

&lt;参加メンバー&gt;

事業所内全職員

| さとの家かもがわ／みほく |   |       | さとの家にわせ |  |       |
|--------------|---|-------|---------|--|-------|
| 日程           | 内容  | 参加数   | 日程      | 内容   | 参加数   |
| 4/25         | 研修「労働災害～安全運転含む～」<br>研修「介護保険制度改正について」<br>稼働実績について<br>実務者研修・報連相、職員心得について<br>H30事業計画について<br>H29利用者アンケート結果について<br>各委員会報告<br>行事について<br>担当業務から<br>利用者の動向について<br>今後の行事・研修・出張予定 | 15(人) | 4/15    | 職員配置について<br>介護保険制度改正について<br>職員個々の改善提案について<br>個別支援内容について                              | 6(人)  |
| 5/23         | 研修「災害対策」<br>稼働実績について<br>金銭トラブルを回避する為の覚書について<br>各委員会報告<br>担当業務から<br>利用者の動向について<br>今後の行事・研修・出張予定  | 16(人) | 5/11    | 車両破損について<br>個別支援内容について   | 10(人) |
| 6/20         | 研修「感染症①」<br>稼働実績・事業実績報告について<br>育児介護休業改定・駐車場修繕について<br>リスクマネジメント報告<br>各委員会報告<br>担当業務から<br>利用者の動向について<br>今後の行事・研修・出張予定   | 16(人) | 6/10    | 職員心得について<br>業務改善について<br>苦情について<br>行事について<br>職員個々の改善提案について                            | 10(人) |
| 7/25         | 稼働実績について<br>人事異動・入退職について<br>SNS情報共有の周知と課題について<br>リスクマネジメント報告<br>各委員会報告<br>担当業務から<br>利用者の動向について<br>今後の行事・研修・出張予定   | 13(人) | 7/9     | 職員心得について<br>接遇について<br>業務の周知徹底<br>各委員会報告  | 12(人) |
| 8/29         | 研修「高齢者虐待・権利擁護」<br>稼働実績について<br>専門職と役職の責任の再認識<br>入退職について<br>リスクマネジメント報告<br>各委員会報告<br>担当業務から<br>利用者の動向について<br>今後の行事・研修・出張予定  | 11(人) | 8/7     | 報連相について<br>業務指示の徹底について<br>利用者担当について<br>流しそうめんの反省について<br>敬老会について<br>広報誌「手と手と手」の作成について | 13(人) |
| 9/26         | 研修「事故防止①」<br>稼働実績について<br>駐車場内における事故等の対応<br>カイゴ男子カイゴ女子発掘プロジェクト<br>リスクマネジメント報告<br>各委員会報告<br>担当業務から  | 13(人) | 9/30    | 接遇について<br>物品の取り扱いについて<br>整理整頓について<br>行事について<br>登録定員の変更について                           | 7(人)  |
|              |   |       | 10/2    | 報連相について<br>積極的な発案提案について<br>配慮(配膳音、整理整頓等)について<br>落薬事故について<br>行事について<br>各委員会報告         | 8(人)  |
|              |   |       | 11/7    | 公用車の破損について<br>行事について<br>各委員会報告   | 9(人)  |
|              |   |       | 12/17   | 服薬忘れについて<br>ヒヤリ・インシデント報告<br>ナースコール点検について   | 13(人) |
|              |   |       | 1/9     | フロア職員の動きについて<br>外部評価前の自己評価について<br>行事について   | 13(人) |
|              |   |       | 2/13    | 公用車の破損について<br>外部評価について<br>モニタリング。実績修正について<br>地域貢献事業について                              | 14(人) |
|              |   |       | 3/11    | 来年度の組織、業務分担について<br>地域貢献事業について<br>行事について<br>実践発表について                                  | 10(人) |

|       |  |       |
|-------|--|-------|
| 10/24 | 利用者の動向について<br>今後の行事・研修・出張予定<br>研修「褥瘡について」<br>稼働実績について<br>職員の動静について<br>誓約書と覚書について<br>リスクマネジメント報告<br>各委員会報告<br>担当業務から<br>利用者の動向について<br>今後の行事・研修・出張予定 | 12(人) |
| 11/28 | 研修「法令順守について」<br>稼働実績について<br>実地指導報告と対策について<br>書類提出のルールについて<br>親睦会規程変更案について<br>リスクマネジメント報告<br>各委員会報告<br>担当業務から<br>利用者の動向について<br>今後の行事・研修・出張予定        | 15(人) |
| 12/19 | 研修「褥瘡について」<br>稼働実績について<br>新電力・ガソリンカードについて<br>車両整備について<br>職員賞与について<br>リスクマネジメント報告<br>各委員会報告<br>担当業務から<br>利用者の動向について<br>今後の行事・研修・出張予定                | 12(人) |
| 1/30  | 稼働実績について<br>ガソリンカード乗り換えについて<br>日本財団の車両整備について<br>各委員会報告<br>担当業務から<br>利用者の動向について<br>今後の行事・研修・出張予定  | 16(人) |
| 2/20  | 研修「事故防止②」<br>稼働実績について<br>人事異動と事業実施の方向性について<br>各委員会報告<br>担当業務から<br>利用者の動向について<br>今後の行事・研修・出張予定  | 14(人) |
| 3/27  | 研修「身体拘束アンケート結果から」<br>稼働実績について<br>H31事業計画書について<br>各委員会報告<br>担当業務から<br>利用者の動向について<br>今後の行事・研修・出張予定   | 14(人) |

## (10) 小規模多機能マネジメント会議

| さとの家かもがわ／みほく |  |       | さとの家にわせ    |   |      |
|--------------|--|-------|------------|---|------|
| 計画作成担当者      |  |       | 計画作成担当者    |   |      |
| マネジメントスタッフ   |  |       | マネジメントスタッフ |   |      |
| 日程           | 内容   | 参加数   | 日程         | 内容  | 参加数  |
| 4/11         | 当月・次月の介護認定更新者の確認<br>利用者の登録状況と動静<br>H30新規取得加算について<br>各ケースの支援内容の検討 | 11(人) | 12/10      | 計画担当の分担について<br>記録様式の改廃提案について                    | 8(人) |
| 5/9          | 当月・次月の介護認定更新者の確認<br>利用者の登録状況と動静<br>確認事項<br>各ケースの支援内容の検討          | 10(人) | 1/21       | 介護保険認定更新者カンファレンス<br>ケアプラン短期対象者カンファレンス<br>計画担当より | 6(人) |
| 6/13         | 当月・次月の介護認定更新者の確認<br>利用者の登録状況と動静<br>確認事項<br>各ケースの支援内容の検討          | 10(人) | 2/23       | 介護保険認定更新者カンファレンス<br>ケアプラン短期対象者カンファレンス           | 7(人) |
| 7/11         | 当月・次月の介護認定更新者の確認<br>利用者の登録状況と動静<br>負担割合証の回収と確認<br>各ケースの支援内容の検討   | 11(人) | 3/23       | ケアプラン短期対象者カンファレンス<br>計画担当より                     | 6(人) |
| 8/8          | 当月・次月の介護認定更新者の確認<br>利用者の登録状況と動静<br>敬老会・家族の参加声掛け<br>各ケースの支援内容の検討  | 8(人)  |            |   |      |
| 9/5          | 当月・次月の介護認定更新者の確認<br>利用者の登録状況と動静<br>確認事項<br>各ケースの支援内容の検討          | 6(人)  |            |   |      |
| 10/10        | 管理者より<br>要介護更新認定等提出状況<br>利用者の登録状況と動静<br>各ケースの支援内容の検討             | 10(人) |            |   |      |
| 11/7         | 支援パターンの見直し<br>年末年始の利用意向確認<br>利用者の登録状況と動静<br>各ケースの支援内容の検討         | 9(人)  |            |   |      |
| 12/5         | 年末年始の利用意向確認<br>要介護更新認定等提出状況<br>利用者の登録状況と動静<br>各ケースの支援内容の検討       | 11(人) |            |   |      |
| 1/9          | 実地指導について<br>要介護更新認定等提出状況<br>利用者の登録状況と動静<br>各ケースの支援内容の検討          |       |            |   |      |
| 2/6          | 要介護更新認定等提出状況<br>利用者の登録状況と動静<br>各ケースの支援内容の検討                      |       |            |   |      |
| 3/13         | 要介護更新認定等提出状況<br>利用者の登録状況と動静<br>各ケースの支援内容の検討                      |       |            |   |      |

(11) 運営推進会議

| かもがわ荘拠点              |   |      |                      |  |      |
|----------------------|---|------|----------------------|--|------|
| さとの家かもがわ             |   |      | さとの家みほく              |  |      |
| 運営推進委員(五十音順)H31年度末現在 |   |      | 運営推進委員(五十音順)H31年度末現在 |  |      |
|                      | 地域包括支援センター<br>上加茂住民会長<br>福祉課<br>老人クラブ和朗会会長<br>法人理事／元利用者家族<br>元利用者家族<br>津賀小学校校長<br>地域住民<br>ひまわりの会会長<br>さとの家かもがわ管理者 |      |                      | 地域包括支援センター<br>新山地区社協福祉部会<br>福祉課<br>民生児童委員<br>御北公民館館長<br>御北小学校校長<br>御北小学校放課後児童クラブ<br>さとの家みほく管理者 |      |
| 日程                   | 内容  | 参加数  | 日程                   | 内容   | 参加数  |
| 4/24                 | 今年度の運営推進委員の紹介<br>さとの家かもがわ実績報告<br>H30年度の体制について   | 6(人) | 5/15                 | 今年度の運営推進委員の紹介<br>さとの家みほく実績報告<br>H30年度の体制について   | 5(人) |
| 6/26                 | さとの家かもがわ実績報告<br>七夕まつりについて<br>個別外出について<br>外国人技能実習生の受け入れについて  | 7(人) | 7/17                 | さとの家みほく実績報告<br>あそぼうや<br>敬老会について<br>災害対策について<br>外国人技能実習生の受け入れについて                               | 5(人) |
| 8/28                 | さとの家かもがわ実績報告<br>敬老会について<br>災害対策について   | 7(人) | 9/18                 | さとの家みほく実績報告<br>あそぼうや<br>敬老会について<br>自主サービスの検討<br>運営推進委員の任期について                                  | 3(人) |
| 10/23                | さとの家かもがわ実績報告<br>クリスマス会について<br>個別外出について  | 7(人) | 11/20                | さとの家みほく実績報告<br>あそぼうや<br>クリスマス会について   | 5(人) |
| 12/13                | さとの家かもがわ実績報告<br>クリスマス会について<br>外国人技能実習生の進捗について   | 5(人) | 1/15                 | さとの家みほく実績報告<br>あそぼうや<br>サービス評価事業実施について   |      |
| 2/26                 | さとの家かもがわ実績報告<br>あそぼうや<br>サービス評価事業の実施について<br>H31年度事業実施の方向性について   | 6(人) | 3/19                 | さとの家みほく実績報告<br>あそぼうや<br>サービス評価について<br>サービス評価事業の実施について  | 5(人) |

きび庭瀬拠点

| きび庭瀬         |  |       | さとの家にわせ      |  |       |
|--------------|--|-------|--------------|--|-------|
| 運営推進委員(五十音順) |  |       | 運営推進委員(五十音順) |  |       |
|              | 岡山市包括<br>特養利用者家族<br>岡山市包括<br>吉備公民館<br>近隣住民<br>小多機利用者家族<br>吉備学区連合会長<br>民生委員<br>近隣住民<br>長野町内会会長<br>きび庭瀬施設長<br>きび庭瀬副施設長<br>さとの家にわせ管理者 |       |              | 岡山市包括<br>特養利用者家族<br>岡山市包括<br>吉備公民館<br>近隣住民<br>小多機利用者家族<br>吉備学区連合会長<br>民生委員<br>近隣住民<br>長野町内会会長<br>きび庭瀬施設長<br>きび庭瀬副施設長<br>さとの家にわせ管理者 |       |
| 日程           | 内容   | 参加数   | 日程           | 内容   | 参加数   |
| 4/26         | 連絡報告事項<br>地域活動について<br>災害時の福祉避難所について<br>行事のお知らせ   | 11(人) | 4/26         | 連絡報告事項<br>地域活動について<br>災害時の福祉避難所について<br>行事のお知らせ   | 11(人) |
| 6/28         | 連絡報告事項<br>情報交換<br>行事のお知らせ  | 9(人)  | 6/28         | 連絡報告事項<br>情報交換<br>行事のお知らせ  | 9(人)  |
| 8/23         | 連絡報告事項<br>西日本豪雨災害について<br>自己評価外部評価について<br>行事のお知らせ   | 10(人) | 8/23         | 連絡報告事項<br>西日本豪雨災害について<br>自己評価外部評価について<br>行事のお知らせ   | 10(人) |
| 10/18        | 連絡報告事項<br>自己評価結果について<br>外部評価の実施について<br>行事のお知らせ   | 10(人) | 10/18        | 連絡報告事項<br>自己評価結果について<br>外部評価の実施について<br>行事のお知らせ   | 10(人) |
| 12/13        | 連絡報告事項<br>地域貢献について<br>外部評価の実施について<br>行事のお知らせ   | 11(人) | 12/13        | 連絡報告事項<br>地域貢献について<br>外部評価の実施について<br>行事のお知らせ   | 11(人) |
| 2/14         | 連絡報告事項<br>地域支援計画について<br>サービス評価総括表について<br>行事のお知らせ   | 11(人) | 2/14         | 連絡報告事項<br>地域支援計画について<br>サービス評価総括表について<br>行事のお知らせ   | 11(人) |

3. プロジェクト(以下、「委員会」)の活動状況

(1) 委員会の組織(別紙 プロジェクトメンバー一覧表)

(2) 開催状況

| 委員会名  | 日程   | 参加数  | 内容  | 拠点  |         |
|---|--|------|---|---|---------|
| <b>災害対策委員会</b><br><b>【かもがわ荘拠点】</b><br>西日本豪雨災害を教訓にBCPを作成し、福祉避難所の役割を果たしたい。<br><br><b>【きび庭瀬拠点】</b><br>西日本豪雨災害によってきび庭瀬拠点における危機管理の大切さを新たに学ぶことができた今までの火災訓練のみではなく災害対策訓練も推進していきたい | 4/17   | 4(人) | 委員会の活動について<br>役割分担について                                      | かもがわ荘拠点   |         |
|   | 8/31   | 6(人) | 7/6の西日本豪雨災害について   | かもがわ荘拠点   |         |
|   | 10/12  | 5(人) | 総合防火訓練について  | かもがわ荘拠点   |         |
|   | 3/30   | 4(人) | 今年度の振り返り  | かもがわ荘拠点   |         |
|   | 4/30   | 4(人) | 委員会の目的について<br>毎月の自主点検について<br>教育、訓練等について<br>職員緊急連絡網について      | きび庭瀬拠点  |         |
|   | 6/25   | 6(人) | 6/29地震想定訓練の確認について   | きび庭瀬拠点  |         |
|   | 12/5   | 4(人) | 自衛消防隊について<br>風水害訓練について<br>福祉避難所について                         | きび庭瀬拠点  |         |
|   | 3/9  | 3(人) | 風水害訓練について<br>来年度の事業計画について                                   | きび庭瀬拠点  |         |
|   | <b>感染症等対策委員会</b><br><b>【かもがわ荘拠点】</b><br>食中毒およびインフルエンザ等の感染症において一部の感染者は出たものの対応の実施によって拡散予防ができた。<br><br><b>【きび庭瀬拠点】</b><br>十分な感染予防対策を検討し、実施したことで単独の感染者は出たものの、集団感染は予防できた。職員の感染者が複数名居たことで次年度は職員向けの感染予防にも努める。 | 4/4  | 6(人)  | メンバーの顔合わせ<br>年間計画の確認<br>本年度の目標について<br>衛生点検の計画について | かもがわ荘拠点 |
|   |  | 6/14 | 3(人)  | 岡山県食中毒注意報発令について<br>食中毒三原則について                     | かもがわ荘拠点 |
| 7/11  |  | 8(人) | 岡山県食中毒注意報発令に対応について<br>決定事項の確認について                           | かもがわ荘拠点   |         |
| 10/30   |  | 6(人) | 風邪に対する予防について<br>インフルエンザの予防対策について                            | かもがわ荘拠点   |         |
| 12/7  |  | 8(人) | インフルエンザ注意報と警報時の対応について                                       | かもがわ荘拠点   |         |
| 12/13   |  | 4(人) | 12/13インフルエンザ注意報発令<br>職員の行動、業者の受け入れ、面会について                   | かもがわ荘拠点   |         |
| 1/7   |  | 6(人) | 岡山県食中毒注意報発令の確認<br>職員のノロウイルス感染報告と対応                          | かもがわ荘拠点   |         |
| 1/24  |  | 7(人) | 1/24岡山県インフルエンザ警報発令<br>インフルエンザ警報の対応について                      | かもがわ荘拠点   |         |
| 3/4   |  | 7(人) | インフルエンザ対応の見直し   | かもがわ荘拠点   |         |
| 3/8   |  | 4(人) | インフルエンザ警報の解除  | かもがわ荘拠点   |         |
| 3/19  |  | 4(人) | 本年度の振り返り  | かもがわ荘拠点   |         |
| 4/25  |  | 5(人) | 昨年度の活動の振り返り<br>ユニットの食器の管理<br>今年度の目標                         | きび庭瀬拠点  |         |
| 6/29  |  | 3(人) | 入居者の個人食品の管理について<br>食中毒予防について<br>食中毒発生時の対応について               | きび庭瀬拠点  |         |
| 7/19  |  | 4(人) | 温度、湿度の点検方法、点検場所について<br>チェック表作成について                          | きび庭瀬拠点  |         |
| 9/26  |  | 4(人) | 特浴、チェアー浴の脱衣室の温度管理<br>感染症の予防の対応について<br>感染症の発生の対応について         | きび庭瀬拠点  |         |
| 11/20   |  | 5(人) | 近隣施設のインフルエンザの発生時の対応について<br>保健福祉局からの感染症の通知報告                 | きび庭瀬拠点  |         |
| 12/25   |  | 5(人) | インフルエンザ感染予防の確認<br>インフルエンザ注意報警報時の対応について<br>インフルエンザ予防薬の使用について | きび庭瀬拠点  |         |



|   |       |  |   |         |
|---|-------|--|---|---------|
|   | 1/17  | 3(人)   | 施設内インフルエンザの発症について                               | きび庭瀬拠点  |
|   | 3/20  | 4(人)   | 来年度の事業計画の内容確認について<br>インフルエンザ対応の振り返り<br>今年度の振り返り | きび庭瀬拠点  |
| <b>事故防止委員会</b><br><b>【かもがわ荘拠点】</b><br>再三の繰り返す事故に関して都度対策会議を行ってきたが、行動制限と尊厳、本人家族の希望等から想定される事故を繰り返す結果となったケースがあった。引き続き、様々な視点から事故を見極め予防に努めたい。                           | 4/12  | 7(人)   | メンバーの顔合わせ<br>委員会の目的について<br>活動内容について             | かもがわ荘拠点 |
|   | 4/25  | 3(人)   | KA様の転倒事故について                                    | かもがわ荘拠点 |
|   | 5/7   | 4(人)   | T様の転倒事故について                                     | かもがわ荘拠点 |
|   | 5/19  | 3(人)   | M様のベッドからの転落事故について                               | かもがわ荘拠点 |
|   | 5/21  | 5(人)   | KY様の転落事故について                                    | かもがわ荘拠点 |
|   | 5/31  | 4(人)   | KY様の内出血について                                     | かもがわ荘拠点 |
|   | 7/25  | 5(人)   | 各部門からの事故報告<br>車いす、シルバーカーの定期点検について               | かもがわ荘拠点 |
|   | 7/27  | 3(人)   | O様の右足内出血について                                    | かもがわ荘拠点 |
|   | 8/16  | 3(人)   | KI様の骨折事故について                                    | かもがわ荘拠点 |
|   | 9/7   | 4(人)   | 同一人物の同一事故の対応について                                | かもがわ荘拠点 |
|   | 10/15 | 4(人)   | N様の再三の転倒事故について                                  | かもがわ荘拠点 |
|   | 10/22 | 3(人)   | 同一人物の同一事故の対応について                                | かもがわ荘拠点 |
|   | 11/2  | 6(人)   | I様の転倒事故の対応について                                  | かもがわ荘拠点 |
|   | 11/2  | 6(人)   | T様の内出血事故について                                    | かもがわ荘拠点 |
|   | 11/3  | 4(人)   | T様の骨折事故について                                     | かもがわ荘拠点 |
|   | 11/27 | 4(人)   | 予算会議より  | かもがわ荘拠点 |
|   | 12/5  | 4(人)   | N様の転倒事故について                                     | かもがわ荘拠点 |
|   | 1/4   | 4(人)   | KT様の転倒事故について                                    | かもがわ荘拠点 |
|   | 1/4   | 4(人)   | KH様の服薬飲み忘れ事故について                                | かもがわ荘拠点 |
|   | 1/5   | 4(人)   | KT様の転倒事故について                                    | かもがわ荘拠点 |
|   | 1/31  | 5(人)   | KS様の骨折事故について                                    | かもがわ荘拠点 |
|   | 2/11  | 5(人)   | KF様の皮膚剥離の対応について                                 | かもがわ荘拠点 |
|   | 2/24  | 3(人)   | IS様の服薬忘れの対応について                                 | かもがわ荘拠点 |
|   | 2/25  | 2(人)   | KI様の同一事故について                                    | かもがわ荘拠点 |
|   | 3/19  | 6(人)   | 服薬事故の予防について                                     | かもがわ荘拠点 |
|   | 3/22  | 4(人)   | 今年度の振り返りと次年度の取り組み                               | かもがわ荘拠点 |
|   | 4/24  | 5(人)   | 委員会の目的について<br>今年度の活動方針について                      | きび庭瀬拠点  |
|   | 4/24  | 4(人)   | N様の骨折による事故検証と対策                                 | きび庭瀬拠点  |
|   | 5/2   | 4(人)   | ナースコール破損の検証と対策                                  | きび庭瀬拠点  |
|   | 6/26  | 4(人)   | きなりユニットの誤薬の検証と対策について                            | きび庭瀬拠点  |
|   | 7/4   | 2(人)   | あずきユニットの誤薬の検証と対策について                            | きび庭瀬拠点  |
|   | 9/24  | 2(人)   | こむぎユニットの誤薬の検証と対策について                            | きび庭瀬拠点  |
| 10/17   | 5(人)  | 統計表の分析結果報告<br>服薬管理上の事故予防について<br>ヒヤリ、インシデント報告書の記入方法について<br>ナースコール点検について | きび庭瀬拠点  |         |
| 12/17   | 6(人)  | 統計表の分析結果報告<br>ヒヤリ、インシデント報告<br>ナースコール点検について                             | きび庭瀬拠点  |         |
| 1/25  | 3(人)  | 職員会議伝達研修の資料作成について  | きび庭瀬拠点  |         |
| 3/26  | 2(人)  | 統計表からの分析<br>今年度の振り返り<br>来年度への引継ぎ項目の確認                                  | きび庭瀬拠点  |         |
| <b>【きび庭瀬拠点】</b><br>薬に関する報告が多数続いている。様々な対応策を検討してきたが、大きな成果を上げることができなかった。また重大な事故も2件あった。職員の「気づき」「危機感」といった意識が予防の重要なポイントとなることから研修等で周知していきたい。次年度は介護技術や危険予知などの訓練を推進していきたい。 |       |  |   |         |
|   |       |  |   |         |

|   |       |       |  |         |
|---|-------|-------|--|---------|
| 苦情対策委員会   | 5/1   | 5(人)  | 苦情の受付状況<br>今後の活動について   | かもがわ荘拠点 |
| 【かもがわ荘拠点】<br>実際には上がってこない<br>苦情のグレーゾーンについて<br>環境づくりを検討してきた。件数の増加もあり一定の効果があつたと思う。                               | 10/13 | 5(人)  | 苦情の受付状況<br>今後の活動について   | かもがわ荘拠点 |
|   | 2/8   | 4(人)  | 第3者委員との懇談会の確認事項<br>苦情の受付状況                                   | かもがわ荘拠点 |
| 【きび庭瀬拠点】<br>苦情(相談)が発生してから<br>会議までの時間が掛っている<br>ことが多かった。迅速に状況把握から<br>対応策まで行い、終結が必要な<br>ものについては終結する流れを<br>実践したい。 | 4/25  | 5(人)  | 委員会メンバーの確認<br>今年度の活動内容について<br>苦情の吸い上げについての<br>取り組みについて       | きび庭瀬拠点  |
|   | 10/22 | 5(人)  | 家族アンケートの実施時期について<br>上半期の苦情内容の報告<br>家族アンケートの実施について<br>アンケート作成 | きび庭瀬拠点  |
| 【第三者委員懇談会】  | 2/26  | 11(人) | 第三者委員と職員紹介<br>まこと会家族アンケートの報告<br>まこと会苦情内容の報告<br>質疑応答          | 法人      |
| 【苦情内容】  | 5/6   | 家族    | 薬の服用の仕方について  | きび庭瀬SS  |
|   | 5/13  | 家族    | 体調不良時の家族連絡方法について   | きび庭瀬SS  |
|   | 5/30  | 代弁    | 情報共有とフォロー体制について  | さとの家にわせ |
|   | 6/3   | 家族    | 外出時の職員の対応について  | さとの家みほく |
|   | 6/6   | 家族    | 利用中の食事に関する相談   | さとの家にわせ |
|   | 6/23  | 家族    | 送迎時の職員の運転について  | さとの家みほく |
|   | 10/12 | 家族    | 電話連絡時の職員と担当者の対応について  | さとの家にわせ |
|   | 10/14 | 家族    | 事故報告についての質問  | かもがわ荘   |
|   | 10/17 | 家族    | 職員の爪による怪我について  | さとの家にわせ |
|   | 10/18 | 家族    | 送迎時の職員の言葉使いについて  | さとの家にわせ |
|   | 11/8  | 家族    | 受診付き添い時の職員の言葉使いについて  | かもがわ荘   |
|   | 12/6  | 家族    | 家族や本人の言葉の真意の汲み取り方について  | かもがわ荘   |
|   | 12/22 | 居宅CM  | タミフル服用、送迎、入浴等の気になること   | きび庭瀬SS  |
|   | 1/9   | 本人    | 入浴時の職員の介助や言動について   | きび庭瀬    |
|   | 1/15  | 家族    | 介護方法の要望  | かもがわ荘   |

|  |  |      |   |                           |
|--|--|------|---|---------------------------|
| <p>身体的拘束適正化検討委員会</p> <p>【かもがわ荘拠点】<br/>身体拘束チェック表によって禁止行為やグレー行為に関して確認をしてきた。時折グレーゾーンが見つかったことから改善に努めるよう働きかけを行った。</p> <p>【きび庭瀬拠点】<br/>委員の活動によって身体的拘束は予防できている。しかし、グレーゾーンとなる身体的拘束に当たるのではないかという事例が複数報告が上がっている。状況の確認を引き続き行い、委員会としての方針を発信していく。</p> | 4/9  | 3(人) | 禁止行為の再確認<br>前年度の活動報告<br>今年度の活動計画                                | かもがわ荘拠点                   |
|  | 5/25   | 3(人) | 身体拘束チェック表の確認と検討<br>委員会の名称変更<br>6月の荘内研修                          | かもがわ荘拠点                   |
|  | 7/27   | 4(人) | 身体拘束チェック表の確認と検討   | かもがわ荘拠点                   |
|  | 9/23   | 2(人) | 身体拘束チェック表の確認と検討<br>半年の活動を振り返り<br>今後の活動について                      | かもがわ荘拠点                   |
|  | 11/30  | 4(人) | 身体拘束チェック表の確認と検討   | かもがわ荘拠点                   |
|  | 1/25   | 4(人) | 身体拘束チェック表の確認と検討<br>荘内研修について                                     | かもがわ荘拠点                   |
|  | 2/26   | 2(人) | 身体拘束チェック表の確認と検討   | かもがわ荘拠点                   |
|  | 4/27   | 4(人) | 身体的拘束適正化のための指針について<br>今年度の事業計画について<br>今年度の活動内容について              | きび庭瀬拠点                    |
|  | 7/22   | 3(人) | 5月6月の活動報告<br>身体拘束の有無確認と協議<br>来月からの活動内容                          | きび庭瀬拠点                    |
|  | 10/18  | 4(人) | 8月9月の活動報告<br>身体拘束の有無確認と協議<br>来月からの活動内容                          | きび庭瀬拠点                    |
|  | 12/25  | 4(人) | 10月11月の活動報告<br>10月活動時のグレーゾーン対象者の確認<br>身体拘束の有無確認と協議<br>来月からの活動内容 | きび庭瀬拠点                    |
|  | 2/21   | 3(人) | 1月2月の活動報告<br>12月活動時のグレーゾーン対象者の確認<br>身体拘束の有無確認と協議<br>来月からの活動内容   | きび庭瀬拠点                    |
|  | <p>食事・生活改善委員会</p> <p>【かもがわ荘拠点】<br/>日頃手の届かない部分の環境整備や利用者懇談会の参加を行い生活改善に努めた。委員会独自の活動意義があるともう少し活動しやすと感じた。</p> <p>【きび庭瀬拠点】<br/>施設内点検、居室点検等を行っているが、成果を出すまでの課題が多い。嗜好調査や食事意見ノートをもとに食事サービスの向上ができたと考える。</p> | 4/11 | 3(人)  | メンバーの顔合わせ<br>今年度の活動方針について |
| 9/22   |  | 4(人) | 食事意見箱の設置について<br>アンケートの実施について<br>生活環境について実施できること                 | かもがわ荘拠点                   |
| 3/27   |  | 3(人) | 今年度の振り返り<br>次年度の活動について  | かもがわ荘拠点                   |
| 4/27   |  | 4(人) | 委員会の活動内容、役割について<br>事業計画について<br>今年度の目標                           | きび庭瀬拠点                    |
| 9/12   |  | 4(人) | 活動内容のまとめ<br>委員会の新しい取り組みについて<br>利用者懇談会の質問内容について                  | きび庭瀬拠点                    |
| 2/20   |  | 6(人) | 活動内容のまとめ<br>委員会の新しい取り組みについて<br>来年度の計画について<br>嗜好調査の内容と結果報告       | きび庭瀬拠点                    |

|   |       |      |  |         |
|---|-------|------|--|---------|
| <p>褥瘡予防対策委員会</p> <p>【かもがわ荘拠点】</p> <p>日々の活動により一時的には褥瘡者が0名となることもできた。継続的な予防となるよう引き続き活動する。</p>                          | 5/1   | 6(人) | 褥瘡のある利用者の対応<br>体位変換について<br>褥瘡加算について              | かもがわ荘拠点 |
|   | 7/26  | 4(人) | 褥瘡のある利用者の対応<br>エアマットの使用状況<br>褥瘡加算について            | かもがわ荘拠点 |
|   | 9/20  | 4(人) | 褥瘡のある利用者の対応<br>現在の処置状況について<br>皮膚科受診報告            | かもがわ荘拠点 |
|   | 10/12 | 4(人) | 褥瘡のある利用者の対応<br>ポジショニングの見直し                       | かもがわ荘拠点 |
|   | 12/14 | 3(人) | 現在のエアマットの使用状況<br>褥瘡のある利用者の対応                     | かもがわ荘拠点 |
|   | 2/8   | 5(人) | 褥瘡のある利用者の対応<br>ポジショニングについて<br>今年度の反省<br>来年度の取り組み | かもがわ荘拠点 |
|   | 4/23  | 3(人) | 新メンバーの顔合わせ<br>委員会の目的について<br>活動内容の確認              | きび庭瀬拠点  |
|   | 7/14  | 3(人) | 現在の褥瘡者の確認<br>ポジショニング、体位変換について                    | きび庭瀬拠点  |
| <p>【きび庭瀬拠点】</p> <p>施設内で褥瘡となった方や褥瘡状態で入居された方がおられた。軽度の方の改善は出来たが重度の褥瘡者の改善ができなかった。次年度は褥瘡とまらない予防の取り組みによって褥瘡0を目指したい。</p>   | 9/28  | 3(人) | 褥瘡発生の高リスク者のリストアップ<br>褥瘡モニタリング用紙の検討               | きび庭瀬拠点  |
|   | 1/21  | 4(人) | 褥瘡者の現状報告<br>褥瘡発生リスク者のモニタリング<br>OHスケール実施に向けて      | きび庭瀬拠点  |
|   | 4/13  | 5(人) | メンバー顔合わせ<br>医療ケア対象者の確認<br>実地訓練について<br>今後の計画について  | かもがわ荘拠点 |
|   | 4/23  | 4(人) | マニュアルや申請方法の確認<br>医療ケア対象者の確認<br>実地の延期の検討          | かもがわ荘拠点 |
|   | 8/20  | 3(人) | 医療ケアの実施について<br>喀痰吸引の実施について                       | かもがわ荘拠点 |
| <p>医療的ケア推進委員会</p> <p>【かもがわ荘拠点】</p> <p>指導看護師の養成により施設内研修が実施可能となった。しかしながら、定期的な喀痰吸引の必要性のある利用者が少なく集中的に実施することができなかった。</p> | 10/22 | 4(人) | 医療ケア実施状況の報告<br>今後の実施予定<br>喀痰吸引の実施について            | かもがわ荘拠点 |
|   | 12/10 | 4(人) | 医療ケアの実施状況報告<br>今後の実施予定<br>喀痰吸引の実施について            | かもがわ荘拠点 |
|   | 3/25  | 5(人) | アンケートによる協議<br>喀痰吸引の実施について                        | かもがわ荘拠点 |

|  |       |      |   |         |
|--|-------|------|---|---------|
| <b>【きび庭瀬拠点】</b><br>指導看護師の養成により施設内研修が実施可能となった。少人数ではあるが訓練の実施ができています。次年度は加算取得も踏まえ資格取得を目指す。  | 4/24  | 4(人) | 新年度メンバーの顔合わせ<br>看護職員と介護職員の連携について<br>医療的ケアの該当職員について<br>今後の計画について             | きび庭瀬拠点  |
|  | 7/23  | 4(人) | 医療的ケアの教員研修について<br>医療的ケアの実地研修の状況について   | きび庭瀬拠点  |
|  | 10/12 | 4(人) | 医療的ケアの該当実地研修の今後の計画について<br>医療的ケアの実地研修の状況について                                 | きび庭瀬拠点  |
|  | 1/16  | 4(人) | 医療的ケアの施設内研修について<br>医療的ケアの実地研修の状況について<br>医療的ケアの施設研修の振り返り<br>医療的ケアの研修開催頻度について | きび庭瀬拠点  |
| <b>入所検討委員会</b><br><b>【かもがわ荘】</b><br>本年度は退荘者が例年よりも多くおられたことにより臨時の入所検討委員会を開催した。また、申込者数が多かったことも特徴である。円滑な入所案内が出来るよう適宜調整していきたい。<br><br><b>【きび庭瀬】</b><br>待機者の把握や適切な検討会を行うことで、空床となる期間も短く、スムーズな入居支援を行うことができた。 | 4/6   | 9(人) | 待機者の状況報告<br>新規申込者の紹介<br>順位決定  | かもがわ荘拠点 |
|  | 6/8   | 5(人) | 待機者の状況報告<br>新規申込者の紹介<br>順位決定  | かもがわ荘拠点 |
|  | 7/25  | 7(人) | 待機者の状況報告<br>新規申込者の紹介<br>順位決定  | かもがわ荘拠点 |
|  | 10/16 | 8(人) | 待機者の状況報告<br>新規申込者の紹介<br>順位決定  | かもがわ荘拠点 |
|  | 1/8   | 8(人) | 待機者の状況報告<br>新規申込者の紹介<br>順位決定  | かもがわ荘拠点 |
|  | 2/1   |      | 待機者、保留者の実態調査  | かもがわ荘拠点 |
|  | 4/16  | 5(人) | 待機者の状況報告<br>新規申込者の紹介<br>順位決定  | きび庭瀬    |
|  | 7/5   | 5(人) | 待機者の状況報告<br>新規申込者の紹介<br>順位決定  | きび庭瀬    |
|  | 10/1  | 6(人) | 待機者の状況報告<br>新規申込者の紹介<br>順位決定  | きび庭瀬    |
|  | 1/10  | 5(人) | 待機者の状況報告<br>新規申込者の紹介<br>順位決定  | きび庭瀬    |
| <b>広報活動委員会</b><br><b>【考察】</b><br>フェイスブックが頻繁に出来て、最新情報の発信ができた。今後HPの作成が必要になることから新たな発信を行いたい。   | 4/18  | 5(人) | メンバーの顔合わせ   | 法人      |
|  | 7/13  | 4(人) | 広報誌担当振り分けについて<br>HP、フェイスブック更新について   | 法人      |
|  | 11/16 | 5(人) | またあした36号作成<br>またあした37号作成<br>HP、フェイスブック更新について                                | 法人      |

|  |       |               |   |         |
|--|-------|---------------|---|---------|
| <p>会議・研修委員会</p> <p>【かもがわ荘拠点】</p> <p>研修において参加メンバーに偏りがあった。幅広く参加を促すための工夫が必要と感じた。また、事前の資料準備や打ち合わせをする時間を確保できるようにしていく。</p> <p>【きび庭瀬拠点】</p> <p>今年度は内容や日程(日にち固定)、周知方法(LINE活用)に焦点を当て取り組んだ。参加数はおおよそ20人前後いた。会議に関しては参加にバラツキがあり代理参加等もできていない事もあった。次年度も参加者数の維持につもめ有意義な研修としたい。</p> | 4/5   | 4(人)          | スケジュールの確認<br>年間研修計画の作成  | かもがわ荘拠点 |
|  | 4/27  | 2(人)          | 職員会議の振り返り   | かもがわ荘拠点 |
|  | 5/30  | 2(人)          | 職員会議の振り返り   | かもがわ荘拠点 |
|  | 6/27  | 2(人)          | 職員会議の振り返り   | かもがわ荘拠点 |
|  | 7/25  | 2(人)          | 職員会議の振り返り   | かもがわ荘拠点 |
|  | 8/29  | 2(人)          | 職員会議の振り返り   | かもがわ荘拠点 |
|  | 9/26  | 2(人)          | 職員会議の振り返り   | かもがわ荘拠点 |
|  | 10/31 | 2(人)          | 職員会議の振り返り   | かもがわ荘拠点 |
|  | 11/28 | 2(人)          | 職員会議の振り返り   | かもがわ荘拠点 |
|  | 12/26 | 2(人)          | 職員会議の振り返り   | かもがわ荘拠点 |
|  | 1/30  | 2(人)          | 職員会議の振り返り   | かもがわ荘拠点 |
|  | 2/27  | 2(人)          | 職員会議の振り返り   | かもがわ荘拠点 |
|  | 3/27  | 2(人)          | 職員会議の振り返り   | かもがわ荘拠点 |
|  | 3/30  | 3(人)          | 今年度の振り返り  | かもがわ荘拠点 |
|  | 4/20  | 4(人)          | 前年度の反省<br>本年度の年間研修策定資料(案)について<br>研修の伝達方法について                    | きび庭瀬拠点  |
|  | 4/23  | 2(人)          | 次月の研修内容について   | きび庭瀬拠点  |
|  | 5/28  | 2(人)          | 次月の研修内容について   | きび庭瀬拠点  |
|  | 6/25  | 2(人)          | 次月の研修内容について   | きび庭瀬拠点  |
|  | 7/23  | 2(人)          | 次月の研修内容について   | きび庭瀬拠点  |
|  | 8/27  | 2(人)          | 次月の研修内容について   | きび庭瀬拠点  |
|  | 9/25  | 2(人)          | 次月の研修内容について   | きび庭瀬拠点  |
|  | 10/29 | 2(人)          | 次月の研修内容について   | きび庭瀬拠点  |
|  | 11/26 | 2(人)          | 次月の研修内容について   | きび庭瀬拠点  |
| 12/28  | 2(人)  | 次月の研修内容について   | きび庭瀬拠点  |         |
| 1/28   | 2(人)  | 次月の研修内容について   | きび庭瀬拠点  |         |
| 2/25   | 2(人)  | 次月の研修内容について   | きび庭瀬拠点  |         |
| <p>福利厚生委員会</p> <p>【親睦会】</p> <p>【旅行会】</p>   | 4/4   | 4(人)          | 今年度の行事計画について  | かもがわ荘拠点 |
|  | 4/23  | 4(人)          | 有意義な職員親睦を深めることについて<br>スポッチャ、ボウリング、グランピング等検討<br>職員によるカフェや居酒屋について | きび庭瀬拠点  |
|  | 6/8   | 4(人)          | 7月の親睦会について  | きび庭瀬拠点  |
|  | 8/8   | 2(人)          | 職員研修旅行について  | かもがわ荘拠点 |
|  | 9/7   | 4(人)          | 10月のきび庭瀬で居酒屋について  | きび庭瀬拠点  |
|  | 11/12 | 4(人)          | 12月忘年会について  | きび庭瀬拠点  |
|  | 2/5   | 4(人)          | 3月の親睦会(辞令交付式)について   | きび庭瀬拠点  |
|  | 2/20  | 4(人)          | 3月の親睦会(辞令交付式)について   | きび庭瀬拠点  |
|  | 4/2   | 73(人)         | カルチャーホテル  | 法人      |
|  | 7/26  | 21(人)         | 露庵古新田店  | きび庭瀬拠点  |
|  | 10/26 | 18(人)         | きび庭瀬居酒屋   | きび庭瀬拠点  |
|  | 12/14 | 56(人)         | 高田屋中庄店(親睦会総会)   | 法人      |
|  | 3/29  | 69(人)         | 瀬戸大橋温泉山幸  | 法人      |
|  | 11/2  | 7(人)          | 日帰りゴルフマナーコース  | 法人      |
|  | 11/6  | 8(人)          | 日帰り大阪方面   | 法人      |
|  | 11/24 | 3(人)          | 1泊2日大阪方面  | 法人      |
|  | 2/24  | 4(人)          | 日帰り鳥取方面   | 法人      |
| 3/29   | 69(人) | 高田屋中庄店(旅行会総会) | 法人  |         |

#### 4. 研修参加状況

##### (1) ON-JT(事業所内研修)

| かもがわ荘拠点 |               |       |     |    | きび庭瀬拠点 |               |       |     |    |
|---------|---------------|-------|-----|----|--------|---------------|-------|-----|----|
| 日程      | 内容            | 講師    | 時間  | 参加 | 日程     | 内容            | 講師    | 時間  | 参加 |
| 4/20    | 看取りについて       | 宮脇    | 1.5 | 32 | 4/23   | 法令順守・守秘義務     | 高藤順   | 0.5 | 10 |
| 4/27    | 災害対策について      | 土居    | 0.5 | 27 | 4/24   | 感染症①          | 外部講師  | 1   | 22 |
| 5/18    | ポジショニング・移乗介助  | 板野    | 1.5 | 16 | 5/9    | 事故防止①         | 濱名    | 1   | 24 |
| 5/30    | 感染症について①      | 小寺    | 0.5 | 17 | 5/28   | マナー・接遇        | 濱名    | 0.5 | 11 |
| 6/15    | 緊急対応について      | 宮脇    | 1.5 | 28 | 6/13   | 虐待・権利擁護・身体拘束① | 澤山    | 1   | 27 |
| 6/27    | 身体拘束①         | 森田    | 0.5 | 22 | 6/18   | 機能訓練加算について    | 板野    | 1   | 10 |
| 7/20    | 接遇マナー         | 香々美   | 1.5 | 17 | 6/25   | 労務管理について      | 高藤順   | 0.5 | 11 |
| 7/26    | 高齢者虐待と権利擁護    | 平松    | 0.5 | 26 | 7/11   | 災害対策          | 広門    | 1   | 28 |
| 8/17    | 外国人技能実習制度について | 高藤    | 1.5 | 45 | 7/23   | 感染症②          | 藤澤    | 0.5 | 14 |
| 8/29    | 事故防止①         | 中田    | 0.5 | 21 | 8/8    | 小規模多機能・SS     | 広門・大森 | 1   | 22 |
| 9/21    | 食事介助について      | 新川    | 1.5 | 19 | 8/27   | 褥瘡予防          | 布野    | 0.5 | 15 |
| 9/26    | 褥瘡について        | 宮脇    | 0.5 | 21 | 9/12   | 緊急対応          | 医務    | 1   | 34 |
| 10/19   | 医療ケア          | 小寺・平松 | 1.5 | 12 | 9/24   | 事故防止②         | 濱名    | 0.5 | 11 |
| 10/31   | 法令順守          | 平松    | 0.5 | 22 | 10/10  | 介護技術①ポジショニング  | 外部講師  | 1   | 23 |
| 11/16   | 認知症について       | 竹山・半田 | 1   | 14 | 10/22  | 身体拘束②         | 澤山    | 0.5 | 11 |
| 11/28   | 感染症について②      | 木下    | 0.5 | 24 | 11/14  | 看取り介護         | 光森    | 1   | 23 |
| 12/21   | リーダー研修        | 安井    | 2   | 10 | 11/26  | 感染症③          | 藤澤    | 0.5 | 16 |
| 12/26   | 労働災害について      | 安井    | 0.5 | 21 | 12/12  | 認知症研修         | 田中    | 1   | 16 |
| 1/30    | 事故防止②         | 中田    | 0.5 | 19 | 12/27  | 伝達講習          | 高藤順   | 0.5 | 17 |
| 2/15    | 報道相・手袋の活用について | 香々美   | 2   | 20 | 1/9    | 医療的ケア         | 難波・中村 | 1   | 25 |
| 2/27    | ハラスメント        | 平松    | 0.5 | 20 | 1/28   | 事故防止③         | 濱名    | 0.5 | 13 |
| 3/15    | リーダー研修        | 平松    | 1.5 | 7  | 2/13   | 介護技術②         | 光森    | 1   | 22 |
| 3/27    | 身体拘束②         | 北井    | 0.5 | 21 | 2/25   | 伝達講習          | 吉形    | 0.5 | 10 |
|         |               |       |     |    | 3/15   | ユニットケアについて    | 行本・竹田 | 1.5 | 14 |
|         |               |       |     |    | 3/25   | 伝達講習          | 吉形    | 0.5 | 11 |

## (2) OFF-JT(外部研修)

| 日程               | 研修名                     | 会場               | 参加者            | 備考  |
|------------------|-------------------------|------------------|----------------|-----|
| <b>【かもがわ荘拠点】</b> |                         |                  |                |     |
| 4/18             | 技能実習責任者講習会              | 岡山オルガホール         | 高藤淳            |     |
| 4/19             | 技能実習指導員講習会              | 岡山オルガホール         | 瀬尾美            |     |
| 4/20             | 生活指導員講習会                | 岡山オルガホール         | 新川             |     |
| 5/22             | 社会福祉法人の変更登記対策セミナー       | 新大阪コンファレンスセンター   | 小澤             |     |
| 6/9～             | 介護支援専門員専門研修             | コッベックス/ターミナルスクエア | 大木             | 8日間 |
| 6/19～            | キャリアパス対応生涯研修チームリーダー     | きらめきプラザ          | 杉元             | 2日間 |
| 7/24             | 災害時BCP策定研修              | きらめきプラザ          | 大石             |     |
| 7/26             | 介護支援専門員更新研修             | おかやま西川原プラザ       | 高藤淳            | 5日間 |
| 7/10             | 認知症介護実践者研修              | きらめきプラザ          | 難波             | 6日間 |
| 8/3              | 特定給食施設関係者研修会            | 岡山市市民会館          | 坪井             |     |
| 8/3              | 福祉レクリエーションクラブ研修         | ゆうあいセンター         | 和気             |     |
| 8/18             | ステップアップセミナーIN真備         | コンベックス岡山         | 大木             |     |
| 9/6～             | 福祉職場における人材育成研修の体系       | きらめきプラザ          | 土居             | 2日間 |
| 9/12～            | 岡山県認知症実践者研修             | きらめきプラザ          | 竹山             | 6日間 |
| 9/25～            | 認知症対応型サービス事業管理者研修       | きらめきプラザ          | 平松             | 2日間 |
| 10/4～            | キャリアパス対応生涯研修中堅職員        | きらめきプラザ          | 田村             | 2日間 |
| 10/5             | 介護技術基本講習会               | きらめきプラザ          | 佐倉             |     |
| 10/9～            | 技能実習生面談面接               | ベトナムハノイ          | 小澤             | 4日間 |
| 10/29            | 居宅介護支援事業所管理者研修          | ターミナルスクエア        | 大木             |     |
| 11/1             | アンガーマネジメント研修            | 吉備中央町農業振興センター    | 石井・高見正         |     |
| 11/22            | キャリアパスを活かした人材マネジメント研修   | きらめきプラザ          | 高藤淳            |     |
| 12/6             | 介護認定審査員現任研修             | グリーンヒルズ津山        | 高藤淳            |     |
| 12/20            | 福祉人材確保支援セミナー            | きらめきプラザ          | 高藤淳            |     |
| 1/16             | 管理栄養士・栄養士研修会            | ピュアリティまきび        | 坪井             |     |
| 2/1              | 急性心筋梗塞等地域連携推進研修会        | 吉備中央町農業振興センター    | 岡村・石原          |     |
| 2/21             | 現任者講習会                  | サンライズビル大坂        | 小澤             | 4日間 |
| 3/19             | ケアマネージャー大会              | コンベンションセンター      | 大木             |     |
| 備考               | 参加費無料研修は除く              |                  |                |     |
|                  | 半日研修は除く                 |                  |                |     |
| <b>【きび庭瀬拠点】</b>  |                         |                  |                |     |
| 5/9              | 介護保険法改正に伴う栄養ケアマネジメントの対応 | 岡山県立図書館          | 小野             |     |
| 5/15             | ボランティアマネジメント基礎研修        | ゆうあいセンターセンター     | 吉形             |     |
| 5/23             | クレーム対応研修                | きらめきプラザ          | 光森             |     |
| 5/24             | 学卒求人説明会                 | コンベックス岡山         | 圓山             |     |
| 6/20～            | 認知症介護実践者研修              | ウェルポートなださき       | 田中             | 6日間 |
| 6/19～            | 福祉キャリアパス対応障害研修          | きらめきプラザ          | 吉形             | 2日間 |
| 6/21             | 福祉人材セミナー                | きらめきプラザ          | 吉形             |     |
| 7/2              | 岡山県福祉介護職員合同入職式          | 岡山ロイヤルホテル        | 横山・鳥取・松本・嶋田・米田 |     |
| 7/3～             | ケアマネ受講試験準備講習会           | きらめきプラザ          | 濱名             | 3日間 |
| 7/4              | 岡山地方産業安全衛生大会            | 岡山コンベンションセンター    | 小澤             |     |
| 7/10             | 共同購買特別説明会               | 光生病院             | 小澤             |     |
| 7/10～            | ユニットリーダー研修              | 岡山コンベンションセンター    | 行本・竹田          | 3日間 |
| 7/12             | 介護職のための薬の知識             | 北ふれあいセンター        | 西角             |     |
| 7/13～            | 介護福祉士実務者研修              | ウェルサークル          | 矢延             |     |
| 7/18             | 医療的ケア教員講習会              | 高松レグザムホール        | 難波             |     |
| 7/28             | 床ずれ対策セミナー               | コンベックス岡山         | 布野・田中          |     |
| 7/30             | 初任者重点テーマ強化研修            | きらめきプラザ          | 神寶             |     |
| 8/3              | 岡山県特定給食施設関係者研修会         | 岡山市市民会館          | 小野             |     |
| 8/3～             | ケアマネ更新研修                | おかやま西川原プラザ       | 高藤順            | 4日間 |
| 8/7～             | ユニットリーダー実習              | 特別養護老人ホーム天神荘     | 行本・竹田          | 4日間 |
| 8/7              | 大規模災害セミナー               | 岡山市灘崎文化センター      | 広門             |     |
| 8/23             | 岡山県経営者セミナー              | リーセントカルチャーホテル    | 小澤             |     |



|        |                           |                    |           |     |
|--------|---------------------------|--------------------|-----------|-----|
| 8/28   | 朝夕無人化厨房セミナー               | ホシザキ中国             | 小野        |     |
| 8/30   | 中国地区老人福祉施設協議会             | 広島国際会議場            | 小野・神寶     |     |
| 9/4～   | ユニットリーダー実習                | 特別養護老人ホーム天神荘       | 竹田        | 4日間 |
| 9/5    | 直営支援型食事提供セミナー             | 岡山南ふれあいセンター        | 小野        |     |
| 9/5～   | 高齢者虐待防止研修①                | きらめきプラザ            | 澤山・神寶     | 2日間 |
| 9/6～   | 福祉職場における人材育成研修の体系構築推進研修   | きらめきプラザ            | 濱名        | 2日間 |
| 9/11   | 労務トラブル対策編                 | 岡山商工会議所            | 高藤順       |     |
| 9/18   | 第3回カイゴ男子カイゴ女子発掘プロジェクト(事前) | きらめきプラザ            | 神寶        |     |
| 9/28   | 地域密着型施設部会研修会              | ピュアリティまきび          | 高藤順       |     |
| 10/3～  | ユニットケア施設管理者研修会            | ソラカシティーカンファレンスセンター | 高藤順       | 3日間 |
| 10/13  | 第3回カイゴ男子カイゴ女子発掘プロジェクト(当日) | イオンモール岡山           | 神寶        |     |
| 10/24～ | 岡山市小規模多機能型サービス等計画作成担当者研修  | きらめきプラザ            | 有本        | 2日間 |
| 10/27  | 介護施設のマネジメント               | 津山市総合福祉会館          | 布野        |     |
| 10/29  | 対人援助技術研修(実践コース)           | きらめきプラザ            | 吉形        |     |
| 10/30  | 感染症予防対策研修会                | 岡山県医師会会館           | 藤澤・三宅     |     |
| 11/5   | 経営青年管理センター                | 岡山県医師会会館           | 広門        |     |
| 11/25  | 介護保険施設看護管理者研修会①           | 岡山県看護会館            | 難波        |     |
| 11/26～ | 介護職員指導技術研修会               | きらめきプラザ            | 広門        | 2日間 |
| 11/28～ | 認知症対応型サービス管理者研修           | きらめきプラザ            | 光森        | 2日間 |
| 12/2   | ユニットケアフォローアップ研修           | 川崎医療福祉大学           | 高藤順・光森・濱名 |     |
| 12/6   | 働き方改革推進に係る法令改正説明会         | ライフパーク倉敷           | 圓山        |     |
| 12/15  | 介護グランプリおかやま2018           | 岡山コンベンションセンター      | 神寶・小野・嶋田  |     |
| 12/17  | 岡山市入居介護施設対象口腔ケア研修会        | 岡山南ふれあいセンター        | 榎溪        |     |
| 1/15～  | 先進的施設の視察について              | 岡山フードセンターほか        | 小澤        | 2日間 |
| 1/16   | QOLを高める食支援の実践             | ピュアリティまきび          | 小野        |     |
| 1/18   | 介護保険施設看護管理者研修会②           | 特別養護老人ホームしおかぜ      | 難波        |     |
| 2/4    | 災害支援セミナー                  | ホテルメルパルク           | 小澤        |     |
| 2/6    | キャラバンメイト養成研修              | 岡山市地域ケア総合推進センター    | 吉形        |     |
| 2/19   | 岡山県老人福祉施設職員研究発表会          | 岡山コンベンションセンター      | 吉形        |     |
| 2/20   | 福祉介護人材センター                | きらめきプラザ            | 吉形        |     |
| 3/1    | 高齢者虐待防止研修②                | ピュアリティまきび          | 澤山・神寶     |     |
| 3/11   | 地域包括支援センター交流会             | 岡山市市民病院            | 澤山        |     |
| 3/15～  | 実務者研修 医療的ケア実地研修           | 憩いの丘               | 矢延        | 2日間 |
| 3/15   | ボランティアとの協働 事例検討会          | ゆうあいセンター           | 高藤順・吉形    |     |

### (3) 新人研修

| 日程       | 研修名  | 会場      | 参加者  |
|----------|------|---------|------|
| 4/1～6/30 | 新人研修 | かもがわ荘ほか | 7(人) |

## 5. 防災関係

### (1) 各種訓練

| かもがわ荘拠点 |             |       | きび庭瀬拠点 |           |       |
|---------|-------------|-------|--------|-----------|-------|
| 日程      | 内容          | 参加数   | 日程     | 内容        | 参加数   |
| 4/27    | 防火教育研修      | 26(人) | 5/31   | 夜間通報訓練    | 全職員   |
| 5/30    | 地震対応訓練      | 17(人) | 6/29   | 地震対応訓練    | 48(人) |
| 6/26    | 夜間通報訓練      | 全職員   | 7/11   | 職員向け防火教育  | 28(人) |
| 7/27    | 夜間想定防火訓練    | 17(人) | 8/30   | 夜間想定訓練    | 19(人) |
| 9/12    | 水害想定避難訓練    | 13(人) | 9/26   | 昼火災想定避難訓練 | 19(人) |
| 9/26    | 昼火災想定防火訓練   | 21(人) | 11/12  | 昼火災想定防火訓練 | 18(人) |
| 10/24   | 夜間想定防火訓練    | 17(人) | 11/19  | 昼火災総合防火訓練 | 72(人) |
| 11/7    | 昼火災想定総合防火訓練 | 29(人) | 12/25  | 夜間通報訓練    | 全職員   |
| 12/23   | 夜間通報訓練      | 全職員   | 1/25   | 高齢者向け防火教育 | 47(人) |
| 1/30    | 利用者防火教育     | 12(人) | 3/19   | 風水害避難訓練   | 18(人) |
| 2/27    | 消火器操作訓練     | 8(人)  |        |           |       |
| 3/26    | 昼火災想定避難訓練   | 6(人)  |        |           |       |

### (2) 消防設備点検

| かもがわ荘拠点 |               | きび庭瀬拠点 |      |
|---------|---------------|--------|------|
| 日程      | 内容            | 日程     | 内容   |
| 6/6     | 法定点検(拠点内全事業所) | 4/27   | 設備点検 |
| 11/4    | 非常用誘導設備の修繕後点検 | 10/23  | 設備点検 |
| 12/5    | 法定点検(拠点内全事業所) | 毎月     | 自主点検 |
| 毎月      | 自主点検・防火防犯チェック |        |      |

## 6. 外部監査等の報告

### (1) 老人福祉法に伴う指導監査

| 日程   | 対象事業           | 内容  | 指導元         |
|------|----------------|---|-------------|
| 11/6 | 特別養護老人ホームかもがわ荘 | 固定資産管理台帳の償却年数の間違えているものを是正すること<br>経理規程に定める金融機関との取引が現状と違うため是正すること | 岡山県健康福祉課指導班 |
| 3/7  | 特別養護老人ホームきび庭瀬  | 会計責任者を明確にするため辞令の交付等をおこなうこと<br>月次試算表は理事長へ提出し承認を受けること             | 岡山市監査指導課    |

### (2) 介護保険法に伴う実地指導

| 日程    | 対象事業                            | 内容  | 指導元       |
|-------|---------------------------------|---|-----------|
| 8/7   | 特別養護老人ホームきび庭瀬                   | 重要事項説明書に不足があるため追加すること<br>誤薬事故についても岡山市に届け出ること  | 岡山市事業者指導課 |
| 10/29 | 小規模多機能さとの家にわせ                   | 契約締結前にアセスメントを実施してはならない<br>計画変更の際のアセスメントを行うこと<br>モニタリングを月に1回以上行うこと<br>計画作成に当たり地域での活動を含めること<br>日課計画票を作成すること<br>非常災害毎に具体的対策を策定すること | 岡山市事業者指導課 |
| 2/13  | 小規模多機能さとの家かもがわ<br>小規模多機能さとの家みほく | さとの家かもがわの重要事項説明書の誤字修正<br>さとの家みほくの運営規程の語句修正  | 吉備中央町福祉課  |
| 3/15  | かもがわ荘居宅介護支援事業所                  | ※通知が届いていないため不明  | 吉備中央町福祉課  |

(3) 消防査察

| 日程   | 対象事業  | 内容  | 指導元        |
|------|-------|---|------------|
| 5/14 | かもがわ荘 | 訓練を実施するときは事前に消防署へ連絡                           | 岡山市消防局西消防所 |
| 3/4  | きび庭瀬  | 訓練を実施するときは事前に消防署へ連絡<br>自動火災報知設備付近に警戒区域一覧図を備える | 岡山市消防局西消防所 |

(4) 保健所指導

| 日程 | 対象事業 | 内容 | 指導元 |
|----|------|----|-----|
|    |      |    |     |

(5) その他

| 日程   | 対象事業     | 内容           | 備考      |
|------|----------|--------------|---------|
| 3月8日 | 日本財団補助事業 | 福祉車両N-BOXの納車 | さとの家みほく |

7. 各事業所の状況  
 (1) 特別養護老人ホーム  
 (ア) 施設稼働状況

施設稼働実績表（かもがわ荘）

|          | 30年度  |       |       |       |       |       |       |        |       |       |       |       | 計      |
|----------|-------|-------|-------|-------|-------|-------|-------|--------|-------|-------|-------|-------|--------|
|          | 4月    | 5月    | 6月    | 7月    | 8月    | 9月    | 10月   | 11月    | 12月   | 1月    | 2月    | 3月    |        |
| 特養（延）    | 1,451 | 1,528 | 1,449 | 1,515 | 1,561 | 1,446 | 1,553 | 1,511  | 1,540 | 1,538 | 1,400 | 1,501 | 17,993 |
| （％）      | 96.7  | 98.6  | 96.6  | 97.7  | 100.7 | 96.4  | 100.2 | 100.7  | 99.4  | 99.2  | 100   | 96.8  | 98.6   |
| 入院数（延）   | 44    | 37    | 37    | 57    | 37    | 114   | 47    | 33     | 17    | 0     | 0     | 41    | 464    |
| 外泊数（延）   | 0     | 0     | 0     | 0     | 2     | 0     | 0     | 0      | 0     | 3     | 0     | 0     | 5      |
| 入所待（延）   | 5     | 2     | 19    | 4     | 12    | 0     | 12    | 11     | 4     | 9     | 0     | 8     | 86     |
| ショート（延）  | 1     | 0     | 0     | 6     | 0     | 2     | 0     | 0      | 0     | 0     | 0     | 0     | 9      |
| ショート（延）  | 230   | 239   | 226   | 237   | 226   | 236   | 226   | 229    | 227   | 228   | 218   | 207   | 2,729  |
| （％）      | 95.8  | 96.4  | 94.2  | 95.6  | 91.1  | 98.3  | 91.1  | 95.4   | 91.5  | 91.9  | 97.3  | 83.5  | 93.5   |
| 月間平均利用者数 | 56.03 | 57.00 | 55.83 | 56.52 | 57.65 | 56.07 | 57.39 | 58.00  | 57.00 | 56.97 | 57.79 | 55.10 | 56.77  |
| 稼働率      | 96.6% | 98.3% | 96.3% | 97.4% | 99.4% | 96.7% | 98.9% | 100.0% | 98.3% | 98.2% | 99.6% | 95.0% | 97.9%  |

平成30年度特養月別稼働率

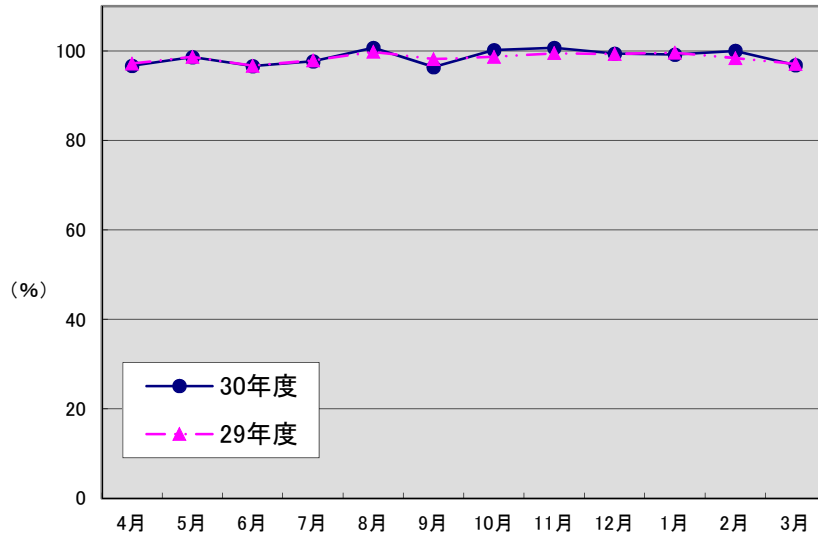

平成30年度ショート月別稼働率

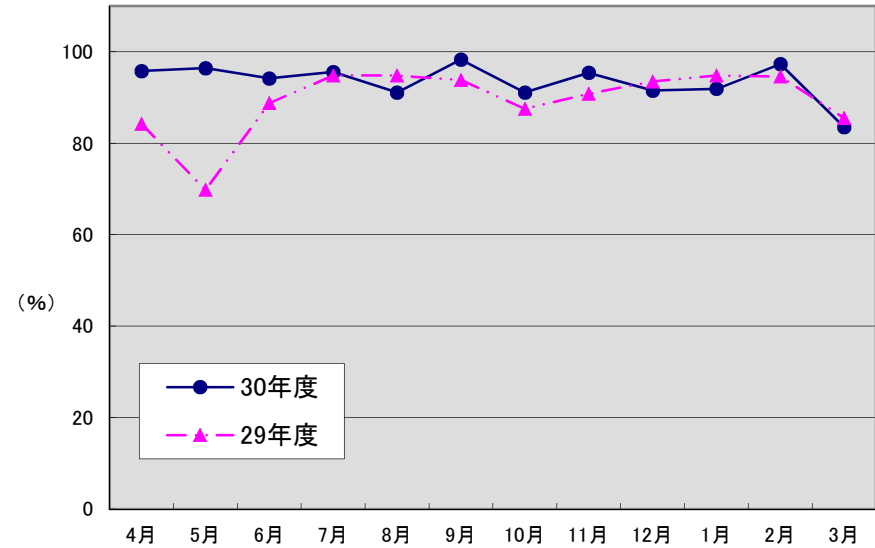

### 施設稼働実績表(きび庭瀬)

|          | 30年度  |       |       |       |       |       |       |       |       |       |       |       |        | 計 |
|----------|-------|-------|-------|-------|-------|-------|-------|-------|-------|-------|-------|-------|--------|---|
|          | 4月    | 5月    | 6月    | 7月    | 8月    | 9月    | 10月   | 11月   | 12月   | 1月    | 2月    | 3月    |        |   |
| 特養 (延)   | 855   | 880   | 852   | 887   | 895   | 870   | 899   | 840   | 892   | 895   | 806   | 891   | 10,462 |   |
| (%)      | 98.3  | 97.9  | 97.9  | 98.7  | 99.6  | 100   | 100   | 96.6  | 99.2  | 99.6  | 99.3  | 99.1  | 98.8   |   |
| 入院数 (延)  | 15    | 17    | 18    | 12    | 4     | 0     | 0     | 30    | 7     | 0     | 6     | 8     | 117    |   |
| 外泊数 (延)  | 0     | 0     | 0     | 0     | 0     | 0     | 0     | 0     | 0     | 0     | 0     | 0     | 0      |   |
| 入所待 (延)  | 0     | 2     | 0     | 0     | 0     | 0     | 0     | 0     | 0     | 4     | 0     | 0     | 6      |   |
| ショート (延) | 0     | 0     | 0     | 0     | 0     | 0     | 0     | 0     | 0     | 0     | 0     | 0     | 0      |   |
| ショート (延) | 201   | 217   | 171   | 231   | 253   | 252   | 274   | 261   | 299   | 280   | 258   | 293   | 2,990  |   |
| (%)      | 67    | 70    | 57    | 74.5  | 81.6  | 84    | 88.4  | 87    | 96.5  | 90.3  | 92.1  | 94.5  | 81.9   |   |
| 月間平均利用者  | 35.20 | 35.39 | 34.10 | 36.06 | 37.03 | 37.40 | 37.84 | 36.70 | 38.42 | 37.90 | 38.00 | 38.19 | 36.85  |   |
| 稼働率      | 90.3% | 90.7% | 87.4% | 92.5% | 95.0% | 95.9% | 97.0% | 94.1% | 98.5% | 97.2% | 97.4% | 97.9% | 94.5%  |   |

平成30年度特養月別稼働率

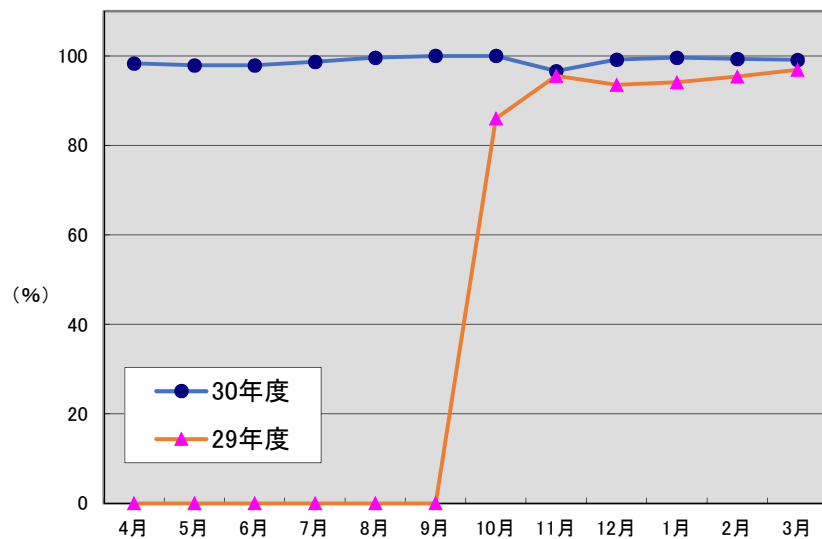

平成30年度ショート月別稼働率

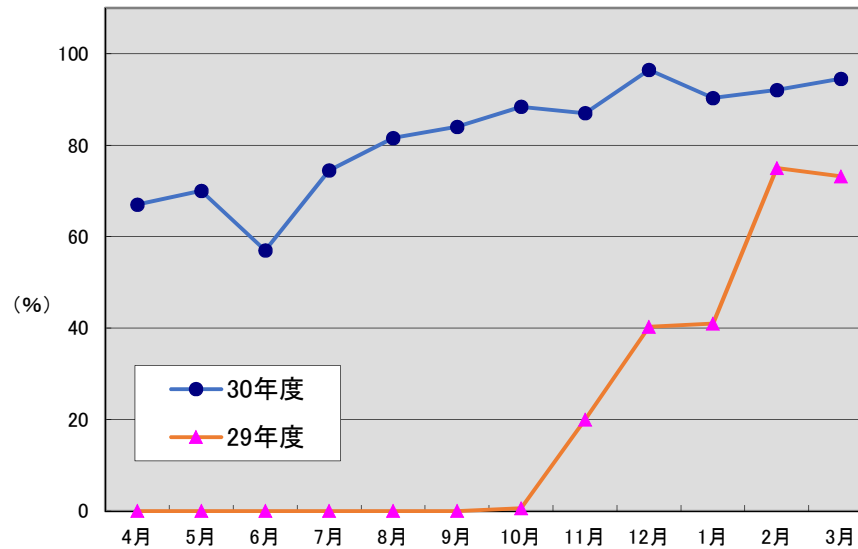

## (イ) 入退所(居)状況

| か<br>も<br>が<br>わ<br>荘 | 区分  | 入 所 | 退 所 | (うち看取り者) | 延在所人数  | 稼働率(%) | 備 考        |
|-----------------------|-----|-----|-----|----------|--------|--------|------------|
|                       | 4月  | 2   | 0   | 0        | 1,451  | 96.7   |            |
|                       | 5月  | 3   | 3   | 1        | 1,528  | 98.6   |            |
|                       | 6月  | 3   | 6   | 6        | 1,449  | 96.6   |            |
|                       | 7月  | 4   | 0   | 0        | 1,515  | 97.7   |            |
|                       | 8月  | 3   | 2   | 2        | 1,561  | 100.7  |            |
|                       | 9月  | 0   | 0   | 0        | 1,446  | 96.4   |            |
|                       | 10月 | 0   | 1   | 1        | 1,553  | 100.2  |            |
|                       | 11月 | 1   | 2   | 2        | 1,511  | 100.7  |            |
|                       | 12月 | 2   | 3   | 3        | 1,540  | 99.4   |            |
|                       | 1月  | 2   | 2   | 2        | 1,538  | 99.2   |            |
|                       | 2月  | 0   | 0   | 0        | 1,400  | 96.6   |            |
|                       | 3月  | 3   | 3   | 3        | 1,501  | 96.8   |            |
|                       | 計   | 23  | 22  | 20       | 17,993 | 98.3   | 29年度:98.2% |

| き<br>び<br>庭<br>瀬 | 区分  | 入 所 | 退 所 | (うち看取り者) | 延在所人数  | 稼働率(%) | 備 考        |
|------------------|-----|-----|-----|----------|--------|--------|------------|
|                  | 4月  | 1   | 0   | 0        | 870    | 100.0  |            |
|                  | 5月  | 1   | 1   | 0        | 897    | 99.8   |            |
|                  | 6月  | 0   | 0   | 0        | 870    | 100.0  |            |
|                  | 7月  | 1   | 1   | 0        | 899    | 100.0  |            |
|                  | 8月  | 0   | 0   | 0        | 899    | 100.0  |            |
|                  | 9月  | 0   | 0   | 0        | 870    | 100.0  |            |
|                  | 10月 | 0   | 0   | 0        | 899    | 100.0  |            |
|                  | 11月 | 1   | 2   | 0        | 870    | 100.0  |            |
|                  | 12月 | 1   | 0   | 0        | 899    | 100.0  |            |
|                  | 1月  | 1   | 1   | 1        | 895    | 99.6   |            |
|                  | 2月  | 0   | 0   | 0        | 812    | 100.0  |            |
|                  | 3月  | 0   | 0   | 0        | 899    | 100.0  |            |
|                  | 計   | 6   | 5   | 1        | 10,579 | 99.9   | 29年度:93.5% |

## (ウ) 入退所(居)者名一覧

[退所者]

|       | 氏名   | 退所日   | 退所理由     | 在所期間     | 備考      |
|-------|------|-------|----------|----------|---------|
| かもがわ荘 |      | 4/23  | 死亡       | 763(日間)  |         |
|       |      | 5/15  | 死亡       | 2245(日間) |         |
|       |      | 5/25  | 死亡       | 971(日間)  |         |
|       |      | 6/5   | 死亡       | 1867(日間) | 入院中     |
|       |      | 6/15  | 死亡       | 171(日間)  |         |
|       |      | 6/21  | 死亡       | 179(日間)  |         |
|       |      | 6/22  | 死亡       | 3862(日間) |         |
|       |      | 6/26  | 死亡       | 2633(日間) | 看取り介護   |
|       |      | 6/28  | 死亡       | 1658(日間) | 入院中     |
|       |      | 8/12  | 死亡       | 479(日間)  |         |
|       |      | 8/12  | 死亡       | 109(日間)  |         |
|       |      | 10/8  | 死亡       | 459(日間)  | 入院中     |
|       |      | 11/5  | 死亡       | 3469(日間) |         |
|       |      | 11/25 | 死亡       | 608(日間)  |         |
|       |      | 12/11 | 死亡       | 168(日間)  |         |
|       |      | 12/11 | その他      | 148(日間)  | 養護老人ホーム |
|       |      | 12/20 | 死亡       | 2177(日間) |         |
|       |      | 1/5   | 死亡       | 198(日間)  | 看取り介護   |
|       |      | 1/22  | 死亡       | 928(日間)  |         |
|       |      | 3/8   | 死亡       | 206(日間)  | 看取り介護   |
|       | 3/19 | 死亡    | 149(日間)  | 看取り介護    |         |
|       | 3/28 | 死亡    | 2108(日間) | 入院中      |         |

## [入所者]

|       | 氏名   | 入所日      | 出身地      | 入所前      | 備考   |
|-------|------|----------|----------|----------|------|
| かもがわ荘 |      | 4/3      | 高梁市      | 介護老人保健施設 |      |
|       |      | 4/26     | 加賀郡吉備中央町 | 医療機関     |      |
|       |      | 5/7      | 加賀郡吉備中央町 | 医療機関     | 措置入居 |
|       |      | 5/24     | 加賀郡吉備中央町 | 居宅       | 措置入居 |
|       |      | 5/28     | 加賀郡吉備中央町 | 医療機関     |      |
|       |      | 6/22     | 加賀郡吉備中央町 | 居宅       |      |
|       |      | 6/25     | 加賀郡吉備中央町 | 医療機関     |      |
|       |      | 6/27     | 加賀郡吉備中央町 | 居宅       |      |
|       |      | 7/2      | 加賀郡吉備中央町 | 医療機関     |      |
|       |      | 7/4      | 加賀郡吉備中央町 | 介護老人保健施設 |      |
|       |      | 7/17     | 加賀郡吉備中央町 | 居宅       |      |
|       |      | 7/21     | 高梁市      | 介護老人福祉施設 |      |
|       |      | 8/15     | 新見市      | 医療機関     |      |
|       |      | 8/23     | 加賀郡吉備中央町 | 医療機関     |      |
|       |      | 10/22    | 加賀郡吉備中央町 | グループホーム  |      |
|       |      | 11/17    | 加賀郡吉備中央町 | 医療機関     |      |
|       |      | 12/12    | 加賀郡吉備中央町 | 居宅       |      |
|       |      | 12/25    | 加賀郡吉備中央町 | 介護老人福祉施設 |      |
|       |      | 1/15     | 加賀郡吉備中央町 | 介護老人福祉施設 |      |
|       |      | 1/23     | 加賀郡吉備中央町 | 居宅       |      |
|       | 3/12 | 加賀郡吉備中央町 | 居宅       |          |      |
|       | 3/24 | 岡山市      | 居宅       |          |      |
|       | 3/30 | 加賀郡吉備中央町 | 居宅       |          |      |

## [退居者]

|      | 氏名 | 退所日   | 退所理由 | 在所日数    | 備考     |
|------|----|-------|------|---------|--------|
| きび庭瀬 |    | 5/13  | 自主退居 | 219(日間) | 岡山市民病院 |
|      |    | 7/5   | 自主退居 | 274(日間) | 岡山市民病院 |
|      |    | 11/10 | 自主退居 | 406(日間) | 梶木病院   |
|      |    | 11/30 | 自主退居 | 426(日間) | 在宅復帰   |
|      |    | 1/24  | 死亡   | 481(日間) | 看取り介護  |

## [入居者]

|      | 氏名 | 入所日   | 出身地 | 入所前         | 備考     |
|------|----|-------|-----|-------------|--------|
| きび庭瀬 |    | 4/1   | 岡山市 | 老健藤崎苑       |        |
|      |    | 5/16  | 岡山市 | 老健倉敷老健      |        |
|      |    | 7/6   | 岡山市 | 小多機さとの家にわせ  |        |
|      |    | 11/11 | 岡山市 | 自宅          | SS利用あり |
|      |    | 12/1  | 岡山市 | 自宅          |        |
|      |    | 1/29  | 岡山市 | 老健あいの里リハビリ苑 |        |



## (エ) 入退院者状況一覧

|       | 入院日                   | 氏名       | 医療機関       | 退院日      | 入院日数       | 備考      |
|-------|-----------------------|----------|------------|----------|------------|---------|
|       | か<br>も<br>が<br>わ<br>荘 | 3/23     |            | 岡山医療センター | 4/2        | 2(日間)   |
| 3/24  |                       |          | 岡山医療センター   | 4/10     | 10(日間)     | 骨折      |
| 3/25  |                       |          | 岡山中央病院     | 4/13     | 13(日間)     | 肺炎      |
| 4/15  |                       |          | 岡山中央病院     | 5/9      | 25(日間)     | 肺炎      |
| 4/16  |                       |          | 岡山医療センター   | 4/25     | 10(日間)     | 肺炎      |
| 5/1   |                       |          | 岡山医療センター   | 5/9      | 9(日間)      | 蜂窩織炎    |
| 5/3   |                       |          | 岡山中央病院     | 5/23     | 21(日間)     | 肺炎      |
| 5/27  |                       |          | 岡山医療センター   | 6/11     | 16(日間)     | 肺炎      |
| 5/31  |                       |          | 岡山医療センター   | 6/7      | 8(日間)      | 左脳挫傷    |
| 6/4   |                       |          | 岡山医療センター   | 退所       | 2(日間)      | 腎盂腎炎    |
| 6/19  |                       |          | 岡山医療センター   | 7/6      | 18(日間)     | 肺炎      |
| 6/24  |                       |          | 岡山医療センター   | 退所       | 5(日間)      | 肺炎      |
| 6/27  |                       |          | 岡山中央病院     | 7/31     | 35(日間)     | 肺炎 尿路感染 |
| 6/28  |                       |          | 岡山中央病院     | 7/9      | 12(日間)     | 心不全     |
| 7/6   |                       |          | 岡山医療センター   | 7/21     | 16(日間)     | 肺炎      |
| 8/2   |                       |          | 岡山医療センター   | 8/8      | 7(日間)      | 尿路感染    |
| 8/6   |                       |          | 岡山中央病院     | 退所       | 64(日間)     | 肺炎      |
| 8/9   |                       |          | 岡山医療センター   | 8/11     | 3(日間)      | 白内障     |
| 8/17  |                       |          | 岡山医療センター   | 8/21     | 5(日間)      | 一過性発作   |
| 8/27  |                       |          | 岡山医療センター   | 9/22     | 27(日間)     | 肺炎      |
| 9/3   |                       |          | 岡山医療センター   | 9/11     | 9(日間)      | 肺炎      |
| 9/10  |                       |          | 岡山医療センター   | 9/22     | 13(日間)     | 蜂窩織炎    |
| 9/13  |                       |          | 岡山医療センター   | 9/13     | 38(日間)     | 胃瘻造設    |
| 9/15  |                       |          | 岡山医療センター   | 9/15     | 11(日間)     | 肺炎      |
| 9/15  |                       |          | 岡山医療センター   | 9/15     | 20(日間)     | 肺炎      |
| 9/26  |                       |          | 岡山医療センター   | 9/26     | 14(日間)     | 肺炎      |
| 10/4  |                       |          | 岡山医療センター   | 10/4     | 7(日間)      | 肺炎      |
| 10/11 |                       |          | 吉備高原医療センター | 10/11    | 5(日間)      | 肺炎      |
| 11/2  |                       |          | 岡山医療センター   | 11/2     | 30(日間)     | 骨折 腎障害  |
| 11/2  |                       |          | 岡山医療センター   | 11/2     | 7(日間)      | 骨折      |
| 12/12 |                       |          | 岡山医療センター   | 12/12    | 14(日間)     | 蜂窩織炎    |
| 12/15 |                       |          | 岡山中央病院     | 12/15    | 6(日間)      | 循環不全    |
| 3/11  |                       |          | 岡山医療センター   | 3/11     | 6(日間)      | 肺炎      |
| 3/12  |                       | 岡山医療センター | 3/12       | 17(日間)   | 貧血         |         |
| 3/19  |                       | 岡山医療センター | 3/19       | 12(日間)   | 急性胃腸炎 蜂窩織炎 |         |
| 3/20  |                       | 岡山医療センター | 3/20       | 12(日間)   | 尿路感染 肺炎    |         |
| 入院延日数 | 379                   |          | 平均日数       | 14.7     |            |         |

|       | 入院日              | 氏名   | 医療機関     | 退院日      | 入院日数   | 備考          |
|-------|------------------|------|----------|----------|--------|-------------|
|       | き<br>び<br>庭<br>瀬 | 4/15 |          | 岡山市立市民病院 | 5/13   | 28(日間)      |
| 5/3   |                  |      | 岡山市立市民病院 | 5/8      | 4(日間)  | 急性胃腸炎・誤嚥性肺炎 |
| 6/12  |                  |      | 岡山市立市民病院 | 7/5      | 23(日間) | 誤嚥性肺炎       |
| 7/13  |                  |      | 岡山市立市民病院 | 7/21     | 7(日間)  | 尿路感染症       |
| 8/16  |                  |      | 岡山市立市民病院 | 8/21     | 4(日間)  | 検査入院        |
| 11/6  |                  |      | 岡山医療センター | 11/6     | 19(日間) | 服薬調整        |
| 11/8  |                  |      | 岡山市立市民病院 | 11/20    | 11(日間) | 食道間裂傷       |
| 12/20 |                  |      | 岡山市立市民病院 | 12/28    | 7(日間)  | 胆嚢炎         |
| 2/22  |                  |      | 岡山市立市民病院 | 3/9      | 14(日間) | 急性肺炎        |
| 入院延日数 | 117              |      | 平均日数     | 13.0     |        |             |

(オ)年齢別構成

(H31.3.31現在)

かもがわ荘(N=50)

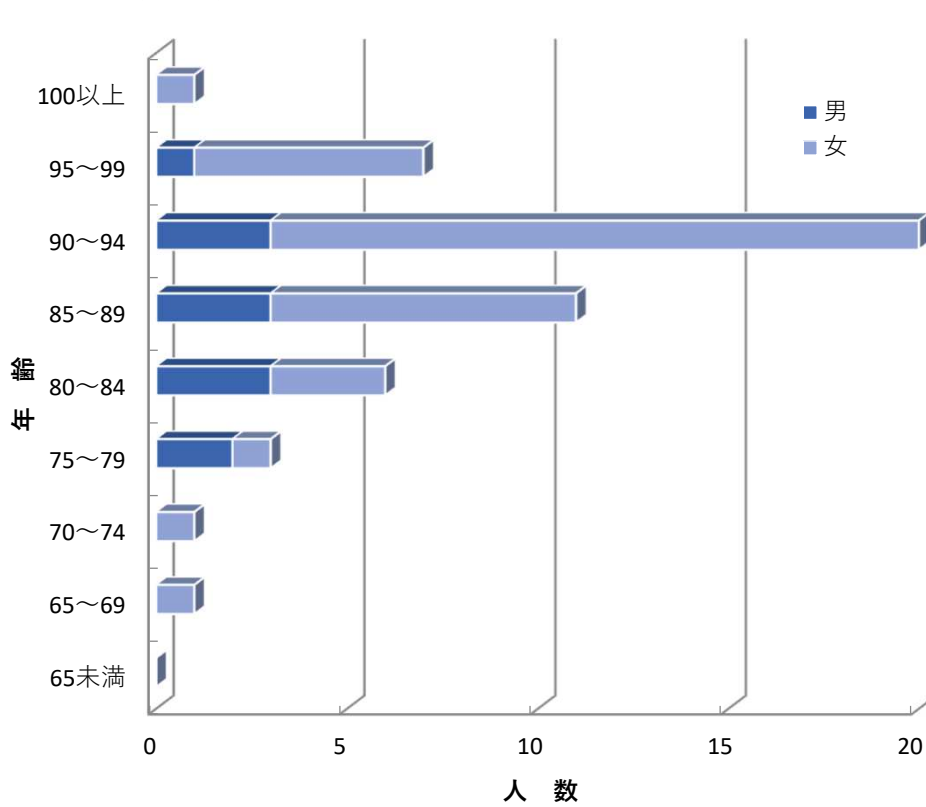

平均年齢  
男性 87.0(歳)  
女性 89.7(歳)  
全体 89.0(歳)

きび庭瀬(N=29)

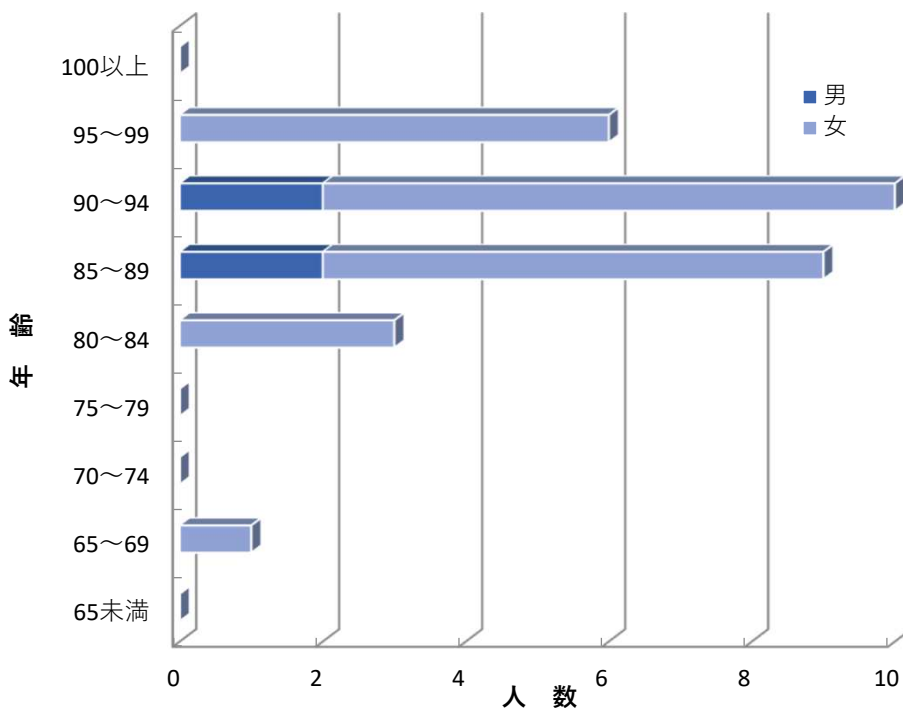

平均年齢  
男性 89.3(歳)  
女性 89.6(歳)  
全体 89.5(歳)

(カ)面会状況(H30.4～H31.3)

かもがわ荘

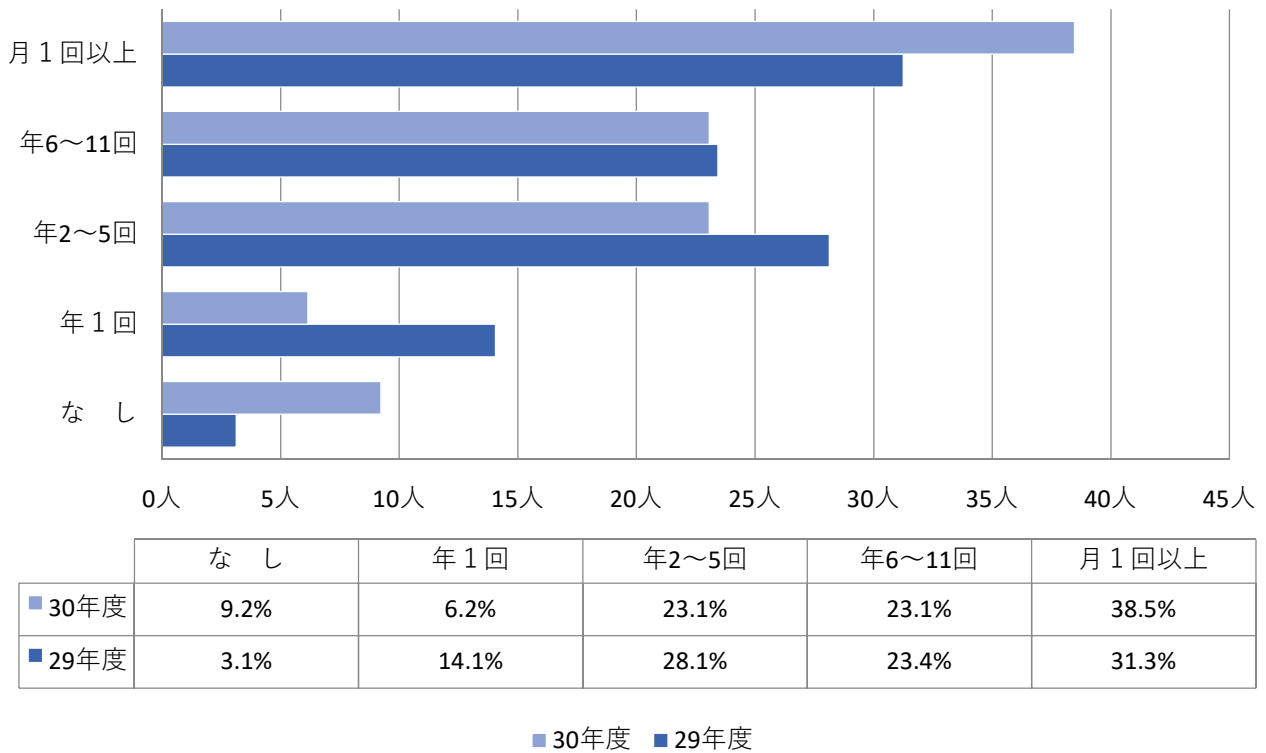

きび庭瀬

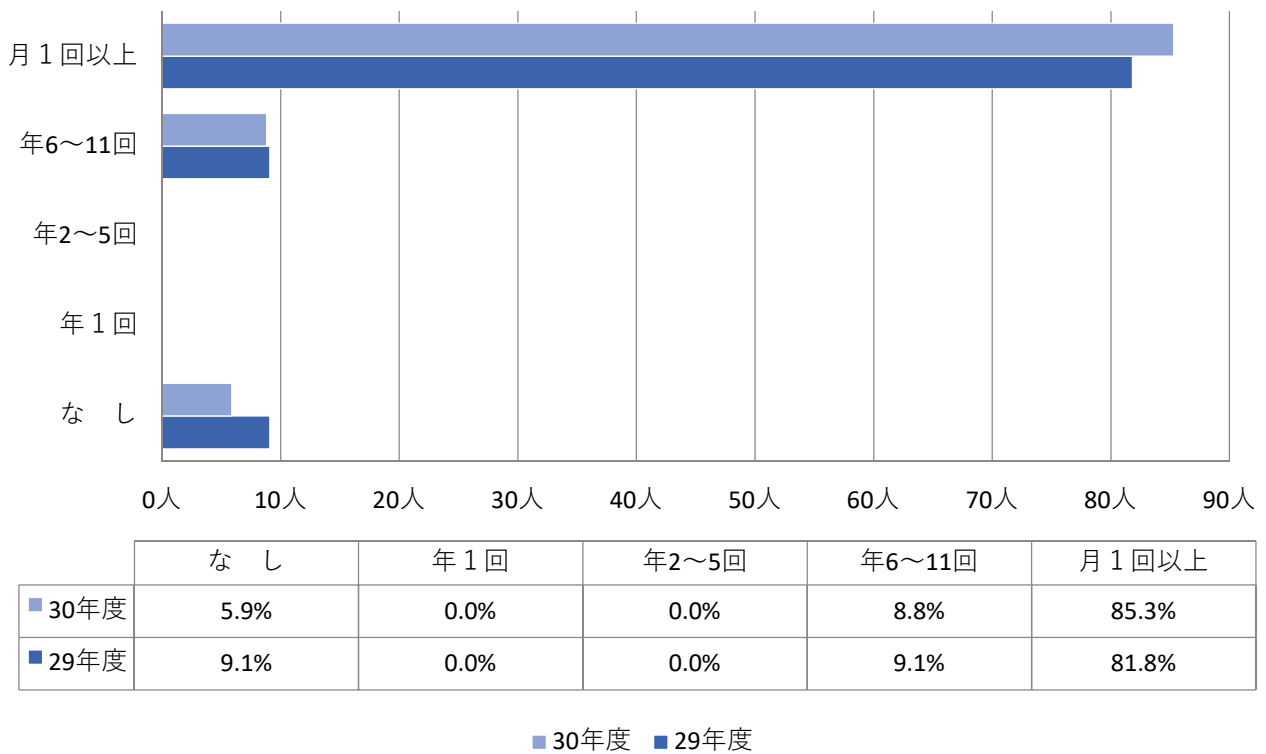

(キ)市町村別介護度一覧

(H31.3.31現在)

| か<br>も<br>が<br>わ<br>荘 | 出身地   | 非該当 | 介護度1 | 介護度2 | 介護度3 | 介護度4 | 介護度5 | 計  |
|-----------------------|-------|-----|------|------|------|------|------|----|
|                       | 吉備中央町 | 0   | 0    | 1    | 9    | 18   | 15   | 43 |
| 岡山市                   | 0     | 0   | 0    | 2    | 2    | 0    | 4    |    |
| 高梁市                   | 0     | 0   | 0    | 1    | 1    | 1    | 3    |    |
| 計                     | 0     | 0   | 1    | 12   | 21   | 16   | 50   |    |

| き<br>び<br>庭<br>瀬 | 出身地 | 非該当 | 介護度1 | 介護度2 | 介護度3 | 介護度4 | 介護度5 | 計 |
|------------------|-----|-----|------|------|------|------|------|---|
|                  | 岡山市 | 0   | 0    | 7    | 10   | 12   | 29   |   |
| 計                | 0   | 0   | 7    | 10   | 12   | 29   |      |   |

(ク)在所期間

| か<br>も<br>が<br>わ<br>荘(N=50) | 男 性   | 女 性   | 全 体   |
|-----------------------------|-------|-------|-------|
| 平均在所期間                      | 1年9か月 | 3年5か月 | 3年0か月 |
| 人数                          | 12    | 38    | 50    |

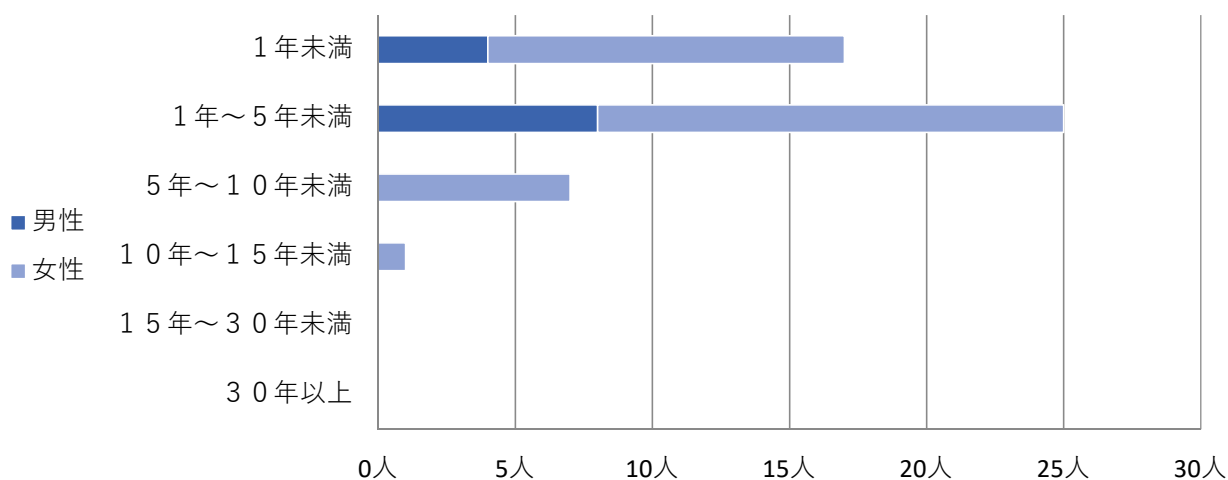

| き<br>び<br>庭<br>瀬(N=29) | 男 性   | 女 性   | 全 体   |
|------------------------|-------|-------|-------|
| 平均在所期間                 | 1年6か月 | 1年2か月 | 1年3か月 |
| 人数                     | 4     | 25    | 29    |

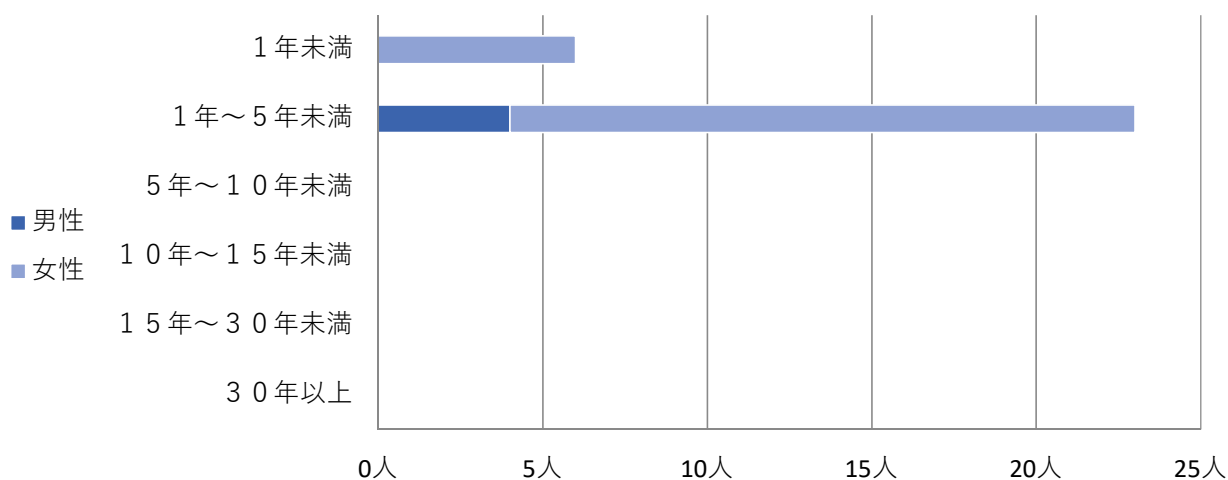

(2)ショートステイ利用状況(空き部屋利用を含む)

| かもがわ荘 | 月  | 延人数   | 実人数 | 平均介護度 | 平均利用日数 | 稼働率(%) | (前年度(%)) |
|-------|----|-------|-----|-------|--------|--------|----------|
|       | 4  | 230   | 16  | 2.63  | 14.4   | 95.8%  | 84.2%    |
|       | 5  | 239   | 14  | 2.63  | 17.1   | 96.4%  | 69.8%    |
|       | 6  | 226   | 14  | 2.71  | 16.1   | 94.2%  | 88.8%    |
|       | 7  | 243   | 18  | 2.74  | 13.5   | 98.0%  | 94.8%    |
|       | 8  | 226   | 17  | 2.79  | 13.3   | 91.1%  | 94.8%    |
|       | 9  | 236   | 13  | 2.80  | 18.2   | 98.3%  | 93.8%    |
|       | 10 | 226   | 13  | 2.75  | 17.4   | 91.1%  | 87.5%    |
|       | 11 | 229   | 13  | 2.95  | 17.6   | 95.4%  | 90.8%    |
|       | 12 | 227   | 13  | 2.99  | 17.5   | 91.5%  | 93.5%    |
|       | 1  | 226   | 13  | 3.00  | 17.4   | 91.1%  | 94.8%    |
|       | 2  | 218   | 12  | 2.78  | 18.2   | 97.3%  | 95.5%    |
|       | 3  | 207   | 15  | 2.70  | 13.8   | 83.5%  | 85.5%    |
|       | 計  | 2,733 |     |       |        | 93.7%  | 89.5%    |

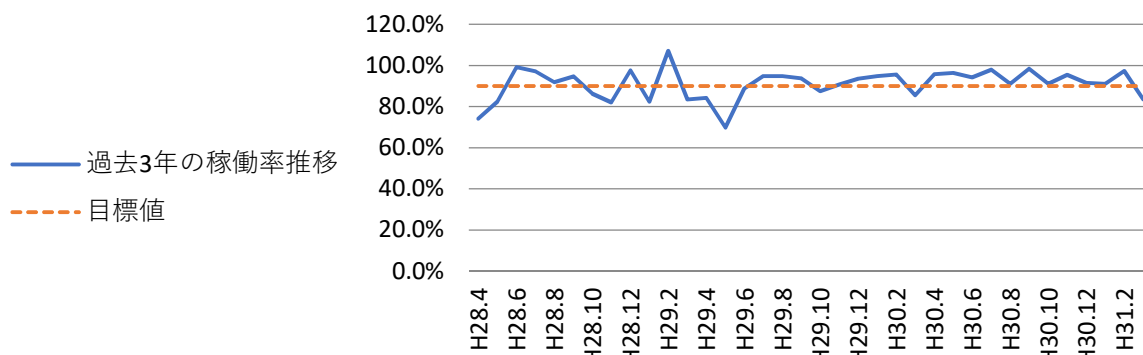

| きび庭瀬 | 月  | 延人数   | 実人数 | 平均介護度 | 平均利用日数 | 稼働率(%) | (前年度稼働率(%)) |
|------|----|-------|-----|-------|--------|--------|-------------|
|      | 4  | 201   | 19  | 1.95  | 10.5   | 67.0%  | 0.0%        |
|      | 5  | 217   | 22  | 2.36  | 9.8    | 70.0%  | 0.0%        |
|      | 6  | 171   | 21  | 2.05  | 8.1    | 57.0%  | 0.0%        |
|      | 7  | 231   | 28  | 2.11  | 8.2    | 74.5%  | 0.0%        |
|      | 8  | 253   | 26  | 2.35  | 9.7    | 81.6%  | 0.0%        |
|      | 9  | 252   | 25  | 2.24  | 10.0   | 84.0%  | 0.0%        |
|      | 10 | 274   | 24  | 2.50  | 11.4   | 88.4%  | 0.6%        |
|      | 11 | 261   | 23  | 2.52  | 11.3   | 87.0%  | 20.0%       |
|      | 12 | 299   | 29  | 2.31  | 10.3   | 96.5%  | 40.3%       |
|      | 1  | 280   | 23  | 2.52  | 12.1   | 90.3%  | 41.0%       |
|      | 2  | 258   | 22  | 2.73  | 11.7   | 92.1%  | 75.0%       |
|      | 3  | 293   | 23  | 2.47  | 12.7   | 94.5%  | 74.8%       |
|      | 計  | 2,990 |     |       |        | 81.9%  | 42.0%       |

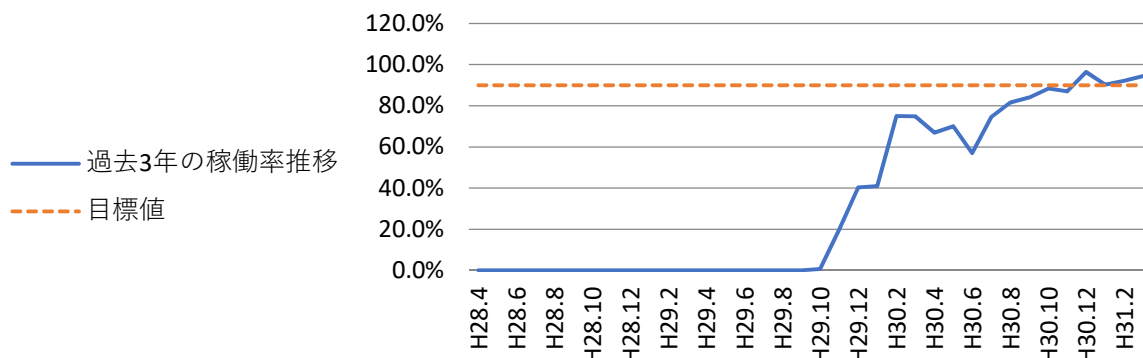

(3)小規模多機能居宅介護

(ア)稼働実績(請求)

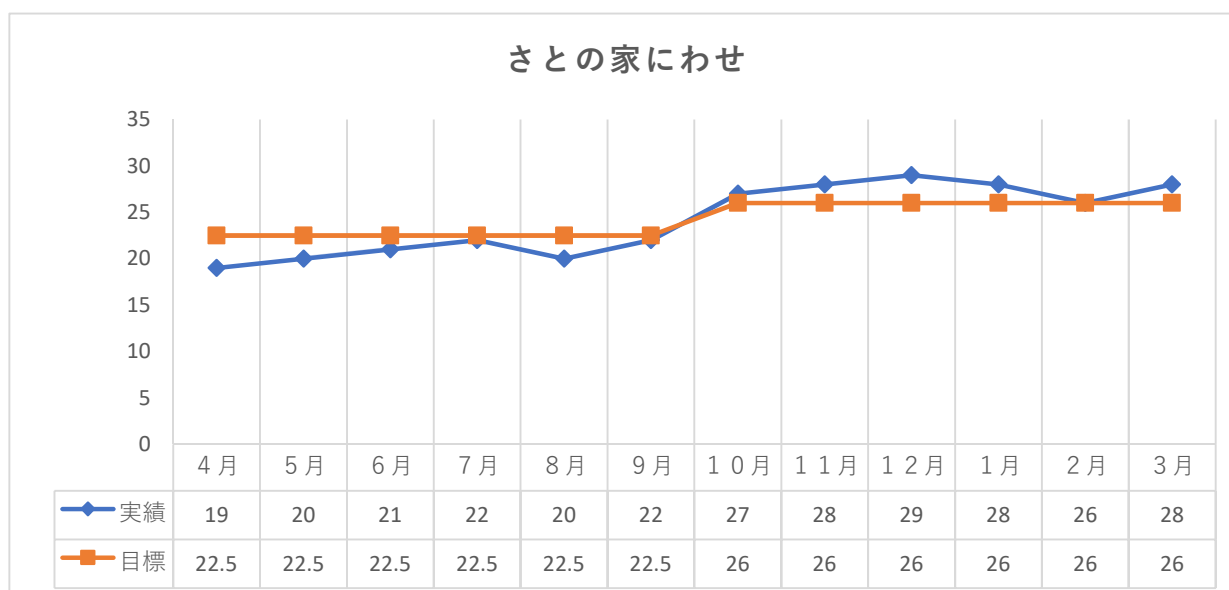
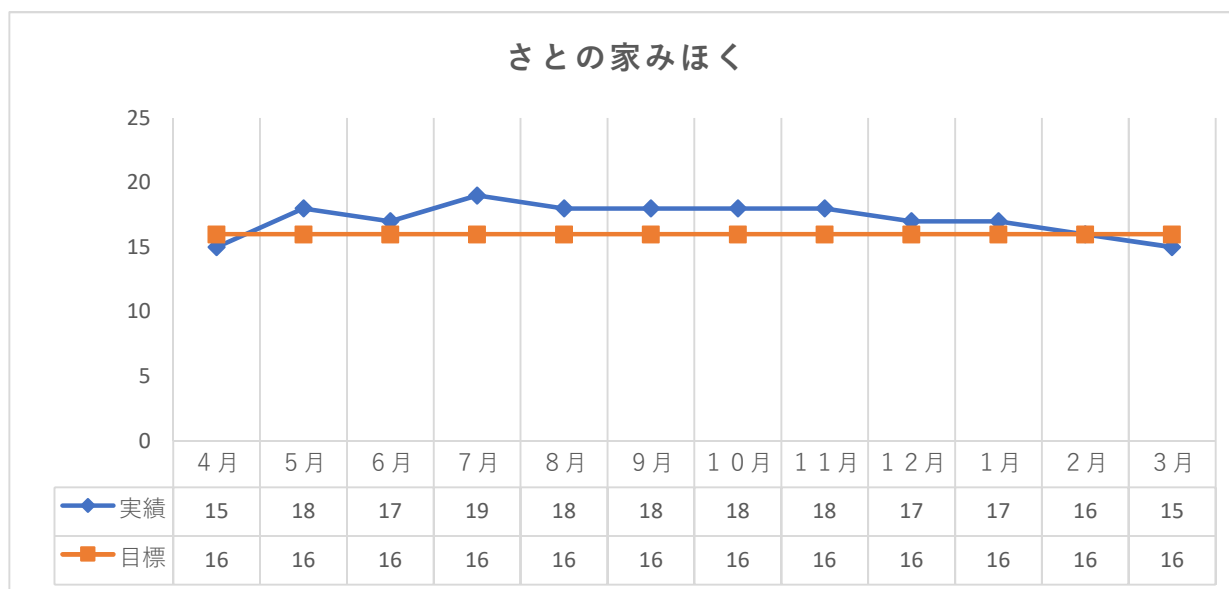
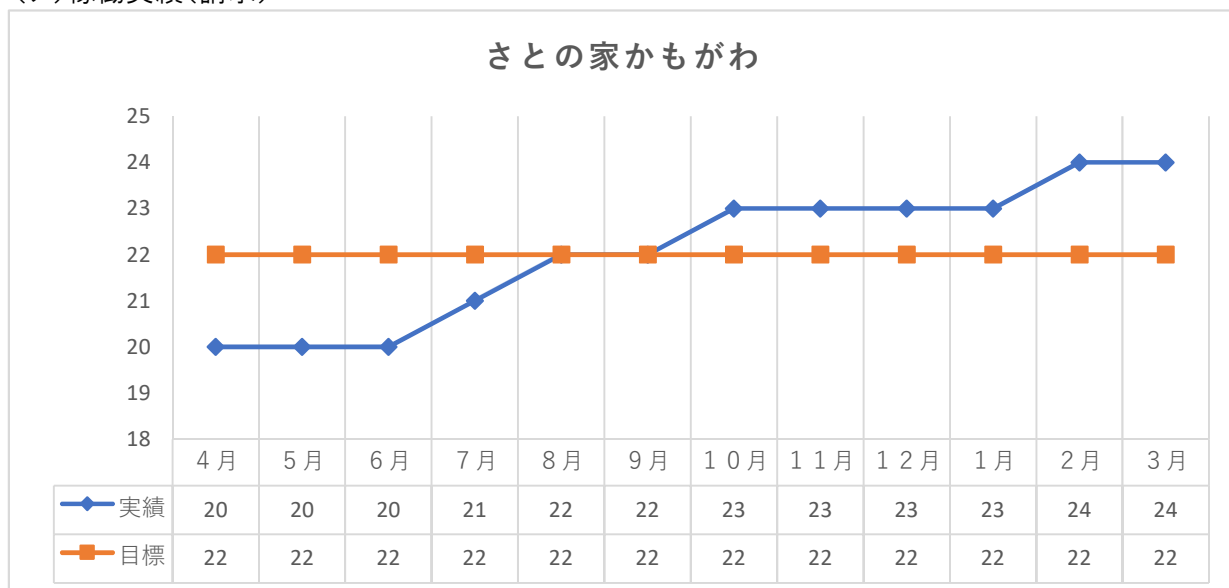

(イ)サービス提供毎の実績明細

| 月   | 登録数   | 通所       |         | 訪問       |         | 宿泊      |        | 食事  |     |     | 弁当 |    |    |
|-----|-------|----------|---------|----------|---------|---------|--------|-----|-----|-----|----|----|----|
|     | (請求)  | 延べ人数     | 1日平均    | 延べ人数     | 1日平均    | 延べ人数    | 1日平均   | 朝   | 昼   | 夕   | 朝  | 昼  | 夕  |
| 4月  | 19(人) | 250(延)   | 8.3(人)  | 618(延)   | 32.5(回) | 88(延)   | 2.9(人) | 92  | 211 | 89  | 7  | 44 | 8  |
| 5月  | 20(人) | 256(延)   | 8.3(人)  | 785(延)   | 39.3(回) | 66(延)   | 2.1(人) | 60  | 234 | 63  | 31 | 44 | 32 |
| 6月  | 21(人) | 271(延)   | 9.0(人)  | 832(延)   | 39.6(回) | 73(延)   | 2.4(人) | 73  | 253 | 73  | 30 | 59 | 31 |
| 7月  | 22(人) | 302(延)   | 9.7(人)  | 897(延)   | 40.8(回) | 107(延)  | 3.5(人) | 109 | 282 | 105 | 29 | 78 | 33 |
| 8月  | 22(人) | 335(延)   | 10.8(人) | 934(延)   | 42.5(回) | 111(延)  | 3.6(人) | 110 | 299 | 112 | 32 | 62 | 31 |
| 9月  | 22(人) | 323(延)   | 10.8(人) | 867(延)   | 39.4(回) | 104(延)  | 3.5(人) | 106 | 292 | 106 | 30 | 46 | 31 |
| 10月 | 23(人) | 328(延)   | 10.6(人) | 881(延)   | 38.3(回) | 97(延)   | 3.1(人) | 97  | 298 | 98  | 30 | 42 | 30 |
| 11月 | 23(人) | 332(延)   | 11.1(人) | 934(延)   | 40.6(回) | 98(延)   | 3.3(人) | 99  | 306 | 98  | 30 | 37 | 30 |
| 12月 | 24(人) | 349(延)   | 11.3(人) | 889(延)   | 37.0(回) | 110(延)  | 3.5(人) | 111 | 316 | 109 | 27 | 33 | 29 |
| 1月  | 24(人) | 314(延)   | 10.1(人) | 870(延)   | 36.3(回) | 111(延)  | 3.6(人) | 107 | 289 | 114 | 31 | 46 | 30 |
| 2月  | 24(人) | 334(延)   | 11.9(人) | 818(延)   | 34.1(回) | 109(延)  | 3.9(人) | 111 | 303 | 113 | 25 | 39 | 28 |
| 3月  | 23(人) | 339(延)   | 10.9(人) | 864(延)   | 37.6(回) | 96(延)   | 3.1(人) | 96  | 325 | 96  | 30 | 47 | 30 |
| 平均  | 22.3人 | 311.1(延) | 10.2(人) | 849.1(延) | 38.2(回) | 97.5(延) | 3.2(人) | 98  | 284 | 98  | 28 | 48 | 29 |
| 休止  | なし    |          |         |          |         |         |        |     |     |     |    |    |    |

| 月   | 登録数             | 通所       |        | 訪問       |         | 宿泊      |        | 食事 |     |    | 弁当 |    |    |
|-----|-----------------|----------|--------|----------|---------|---------|--------|----|-----|----|----|----|----|
|     | (請求)            | 延べ人数     | 1日平均   | 延べ人数     | 1日平均    | 延べ人数    | 1日平均   | 朝  | 昼   | 夕  | 朝  | 昼  | 夕  |
| 4月  | 17(人)           | 178(延)   | 5.9(人) | 388(延)   | 22.8(回) | 34(延)   | 1.1(人) | 34 | 164 | 35 | 0  | 0  | 12 |
| 5月  | 17(人)           | 195(延)   | 6.3(人) | 417(延)   | 24.5(回) | 41(延)   | 1.3(人) | 40 | 180 | 38 | 0  | 0  | 14 |
| 6月  | 17(人)           | 197(延)   | 6.6(人) | 421(延)   | 24.8(回) | 42(延)   | 1.4(人) | 41 | 177 | 40 | 0  | 0  | 27 |
| 7月  | 18(人)           | 227(延)   | 7.3(人) | 479(延)   | 26.6(回) | 62(延)   | 2.0(人) | 56 | 201 | 54 | 0  | 2  | 24 |
| 8月  | 18(人)           | 237(延)   | 7.6(人) | 592(延)   | 32.9(回) | 53(延)   | 1.7(人) | 51 | 211 | 50 | 0  | 30 | 13 |
| 9月  | 18(人)           | 210(延)   | 7.0(人) | 550(延)   | 30.6(回) | 55(延)   | 1.8(人) | 54 | 191 | 55 | 2  | 30 | 29 |
| 10月 | 18(人)           | 215(延)   | 6.9(人) | 569(延)   | 31.6(回) | 58(延)   | 1.9(人) | 56 | 185 | 57 | 0  | 31 | 31 |
| 11月 | 17(人)           | 194(延)   | 6.5(人) | 529(延)   | 31.1(回) | 52(延)   | 1.7(人) | 55 | 177 | 51 | 0  | 14 | 19 |
| 12月 | 17(人)           | 201(延)   | 6.5(人) | 474(延)   | 27.9(回) | 59(延)   | 1.9(人) | 58 | 177 | 59 | 0  | 1  | 18 |
| 1月  | 17(人)           | 209(延)   | 6.7(人) | 445(延)   | 26.2(回) | 87(延)   | 2.8(人) | 86 | 196 | 86 | 0  | 0  | 15 |
| 2月  | 17(人)           | 172(延)   | 6.1(人) | 415(延)   | 24.4(回) | 60(延)   | 2.1(人) | 61 | 159 | 61 | 0  | 0  | 14 |
| 3月  | 16(人)           | 289(延)   | 9.3(人) | 459(延)   | 28.7(回) | 60(延)   | 1.9(人) | 62 | 180 | 59 | 0  | 0  | 20 |
| 平均  | 17.3人           | 210.3(延) | 6.9(人) | 478.2(延) | 27.7(回) | 55.3(延) | 1.8(人) | 55 | 183 | 54 | 0  | 9  | 20 |
| 休止  | 宿泊休止日 12/31~1/3 |          |        |          |         |         |        |    |     |    |    |    |    |

| 月   | 登録数   | 通所       |         | 訪問       |         | 宿泊       |        | 食事  |     |     | 弁当 |   |   |
|-----|-------|----------|---------|----------|---------|----------|--------|-----|-----|-----|----|---|---|
|     | (請求)  | 延べ人数     | 1日平均    | 延べ人数     | 1日平均    | 延べ人数     | 1日平均   | 朝   | 昼   | 夕   | 朝  | 昼 | 夕 |
| 4月  | 19(人) | 259(延)   | 8.6(人)  | 217(延)   | 11.4(回) | 78(延)    | 2.6(人) | 83  | 247 | 108 | 0  | 0 | 0 |
| 5月  | 20(人) | 329(延)   | 10.6(人) | 265(延)   | 13.3(回) | 112(延)   | 3.6(人) | 111 | 322 | 142 | 0  | 0 | 0 |
| 6月  | 21(人) | 385(延)   | 12.8(人) | 269(延)   | 12.8(回) | 141(延)   | 4.7(人) | 141 | 381 | 168 | 0  | 0 | 0 |
| 7月  | 22(人) | 336(延)   | 10.8(人) | 257(延)   | 11.7(回) | 102(延)   | 3.3(人) | 104 | 329 | 132 | 0  | 0 | 0 |
| 8月  | 20(人) | 319(延)   | 10.3(人) | 280(延)   | 14.0(回) | 75(延)    | 2.4(人) | 71  | 313 | 121 | 0  | 0 | 0 |
| 9月  | 22(人) | 359(延)   | 12.0(人) | 298(延)   | 13.5(回) | 97(延)    | 3.2(人) | 94  | 356 | 152 | 0  | 0 | 0 |
| 10月 | 27(人) | 414(延)   | 13.4(人) | 342(延)   | 12.7(回) | 129(延)   | 4.2(人) | 130 | 408 | 192 | 0  | 0 | 0 |
| 11月 | 28(人) | 423(延)   | 14.1(人) | 291(延)   | 10.4(回) | 151(延)   | 5.0(人) | 152 | 415 | 207 | 0  | 0 | 0 |
| 12月 | 29(人) | 416(延)   | 13.4(人) | 320(延)   | 11.0(回) | 165(延)   | 5.3(人) | 166 | 414 | 208 | 0  | 0 | 0 |
| 1月  | 28(人) | 427(延)   | 13.8(人) | 368(延)   | 13.1(回) | 176(延)   | 5.7(人) | 175 | 416 | 228 | 0  | 0 | 0 |
| 2月  | 26(人) | 389(延)   | 13.9(人) | 336(延)   | 12.9(回) | 156(延)   | 5.6(人) | 165 | 373 | 222 | 0  | 0 | 0 |
| 3月  | 28(人) | 461(延)   | 14.9(人) | 413(延)   | 14.8(回) | 209(延)   | 6.7(人) | 220 | 448 | 266 | 0  | 0 | 0 |
| 平均  | 24.2人 | 376.4(延) | 12.4(人) | 304.7(延) | 12.6(回) | 132.6(延) | 4.4(人) | 134 | 369 | 179 | 0  | 0 | 0 |
| 休止  | なし    |          |         |          |         |          |        |     |     |     |    |   |   |

## (ウ)サービス登録者／解除者一覧表

| さとの家かもがわ | 登録状況 |       |           |         | 解除状況 |       |           |
|----------|------|-------|-----------|---------|------|-------|-----------|
|          | 登録者  | 発生日   | 利用前       | 備考      | 解除者  | 発生日   | 理由        |
|          |      | 4/1   | 自宅        | 居宅事業所より |      | 9/30  | グループホーム入所 |
|          |      | 4/19  | 自宅        | 地域包括より  |      | 12/31 | 長期入院      |
|          |      | 5/22  | 自宅(退院後支援) | 医療機関より  |      | 3/13  | 長期入院      |
|          |      | 7/27  | 自宅        | 地域包括より  |      |       |           |
|          |      | 9/1   | 自宅        | 居宅事業所より |      |       |           |
|          |      | 10/22 | 自宅(退院後支援) | 医療機関より  |      |       |           |
|          |      | 12/5  | 自宅        | 地域包括より  |      |       |           |
|          |      | 12/19 | 自宅        | 家族より    |      |       |           |

| さとの家みほく | 登録状況 |      |     |         | 解除状況 |       |        |
|---------|------|------|-----|---------|------|-------|--------|
|         | 登録者  | 発生日  | 利用前 | 備考      | 解除者  | 発生日   | 理由     |
|         |      | 5/14 | 自宅  | 地域包括より  |      | 5/14  | 長期入院   |
|         |      | 5/29 | 自宅  | 地域包括より  |      | 5/27  | 施設入所   |
|         |      | 7/11 | 自宅  | 地域包括より  |      | 7/17  | 施設措置入所 |
|         |      | 7/28 | 自宅  | 居宅事業所より |      | 11/30 | 長期入院   |
|         |      |      |     |         |      | 3/19  | 長期入院   |

| さとの家にわせ | 登録状況 |       |              |                | 解除状況 |       |        |
|---------|------|-------|--------------|----------------|------|-------|--------|
|         | 登録者  | 発生日   | 利用前          | 備考             | 解除者  | 発生日   | 理由     |
|         |      | 5/16  | 岡山市民病院       | 家族見学           |      | 4/30  | 長期入院   |
|         |      | 5/29  | 自宅           | 家族見学           |      | 6/30  | 施設入居   |
|         |      | 7/24  | きび庭瀬SS       | 喜福園居宅          |      | 7/5   | 施設入居   |
|         |      | 7/25  | 南岡山ナーシングホーム  | 再契約            |      | 7/31  | 施設入居   |
|         |      | 8/16  | 自宅           | 若宮園居宅          |      | 8/15  | 死亡     |
|         |      | 9/1   | 自宅           | あゆむ居宅          |      | 8/31  | サービス替え |
|         |      | 9/1   | 自宅           | サンライフ倉敷        |      | 12/31 | 長期入院   |
|         |      | 9/2   | 岡山市民病院       | ちかのり居宅         |      | 1/15  | 長期入院   |
|         |      | 9/2   | 自宅           | ケアプラン春の風       |      | 1/31  | サービス替え |
|         |      | 9/2   | 自宅           | 家族見学           |      | 2/22  | 死亡     |
|         |      | 10/1  | 自宅           | 吉備陵南在宅介護支援センター |      | 2/28  | サービス替え |
|         |      | 10/2  | きび庭瀬SS       | 重井病院SW         |      |       |        |
|         |      | 10/5  | 倉敷スイートホスピタル  | 倉敷スイートホスピタル    |      |       |        |
|         |      | 11/19 | 自宅           | 岡山市民病院         |      |       |        |
|         |      | 12/22 | 有料老人ホームエルム撫川 | きび庭瀬           |      |       |        |
|         |      | 1/17  | 自宅           | 家族見学           |      |       |        |
|         |      | 3/1   | 自宅           | 若宮園居宅          |      |       |        |
|         |      | 3/1   | 老健若宮園        | 若宮園居宅          |      |       |        |
|         |      | 3/6   | 自宅           | エルム撫川居宅        |      |       |        |



(エ)介護度／年齢／登録期間分布(年度末現在)

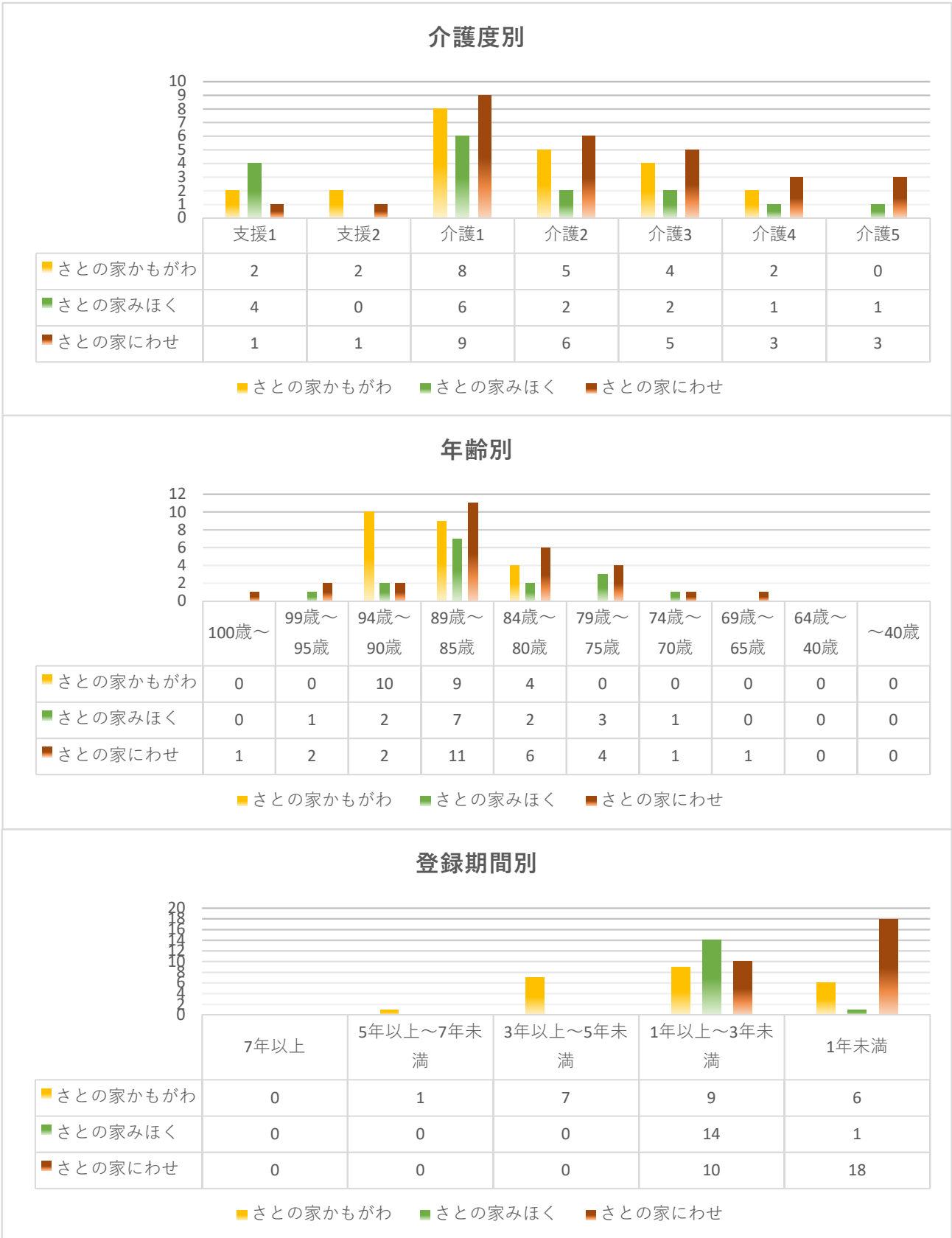

さとの家かもがわ  
さとの家みほく  
さとの家にわせ

平均介護度1.77(男1.71女1.60)  
平均介護度1.66(男3.5女1.39)  
平均介護度2.28(男2.45女2.19)

平均年齢88.0(男88.5女87.6)  
平均年齢84.2(男85.5女84.0)  
平均年齢84.3(男80.0女86.7)

(4) 居宅介護支援事業 稼働実績

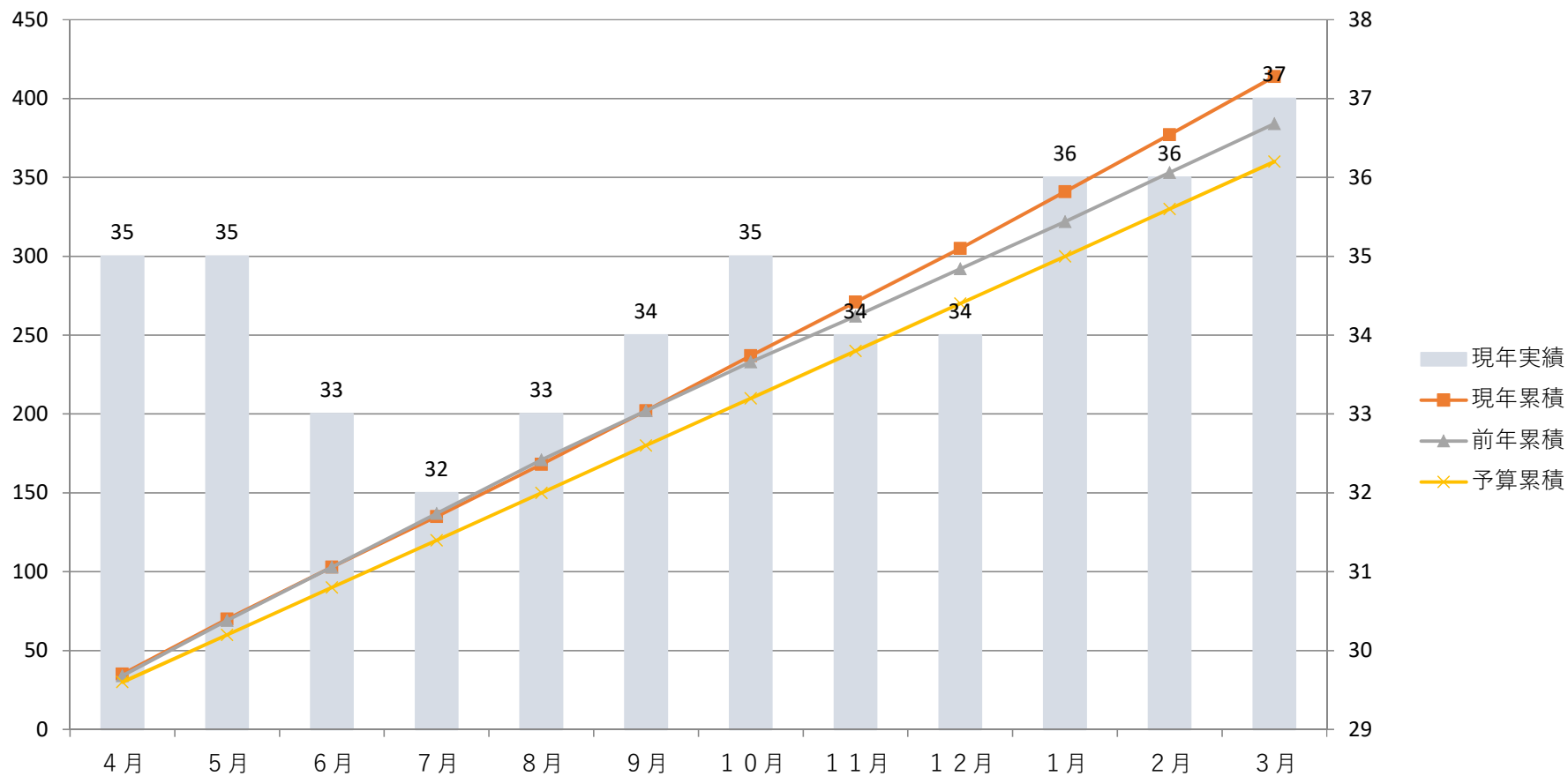

|      | 4月 | 5月 | 6月  | 7月  | 8月  | 9月  | 10月 | 11月 | 12月 | 1月  | 2月  | 3月  |
|------|----|----|-----|-----|-----|-----|-----|-----|-----|-----|-----|-----|
| 現年実績 | 35 | 35 | 33  | 32  | 33  | 34  | 35  | 34  | 34  | 36  | 36  | 37  |
| 現年累積 | 35 | 70 | 103 | 135 | 168 | 202 | 237 | 271 | 305 | 341 | 377 | 414 |
| 前年累積 | 34 | 69 | 103 | 137 | 171 | 202 | 233 | 262 | 292 | 322 | 353 | 384 |
| 予算累積 | 30 | 60 | 90  | 120 | 150 | 180 | 210 | 240 | 270 | 300 | 330 | 360 |

(5) 高齢者配食サービス事業 稼働実績

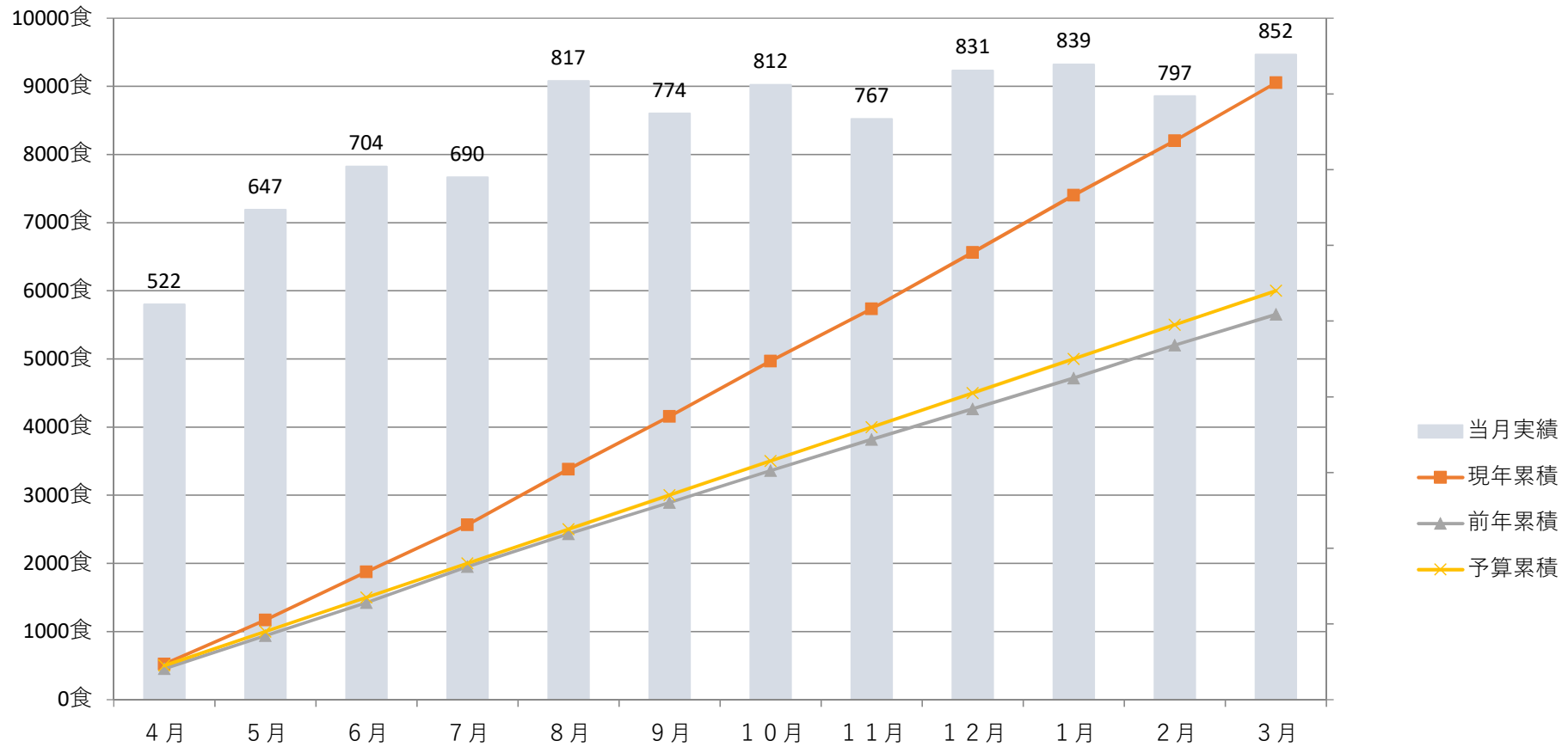

|      | 4月  | 5月   | 6月   | 7月   | 8月   | 9月   | 10月  | 11月  | 12月  | 1月   | 2月   | 3月   |
|------|-----|------|------|------|------|------|------|------|------|------|------|------|
| 当月実績 | 522 | 647  | 704  | 690  | 817  | 774  | 812  | 767  | 831  | 839  | 797  | 852  |
| 現年累積 | 522 | 1169 | 1873 | 2563 | 3380 | 4154 | 4966 | 5733 | 6564 | 7403 | 8200 | 9052 |
| 前年累積 | 454 | 937  | 1421 | 1951 | 2432 | 2892 | 3361 | 3817 | 4266 | 4719 | 5200 | 5653 |
| 予算累積 | 500 | 1000 | 1500 | 2000 | 2500 | 3000 | 3500 | 4000 | 4500 | 5000 | 5500 | 6000 |

(6)吉備中央町介護予防・日常生活支援総合事業(通所型サービス)

<経緯>

総合事業は、市町村が中心となって、地域の実情に応じて、住民等の多様な主体が参画し、多様なサービスを充実することで、地域の支え合い体制づくりを推進し、要支援者等に対する効果的かつ効率的な支援等を可能とすることを旨とするものである。吉備中央町では、町内の福祉施設を利用し運動する習慣を作り事業所卒業後、地域サロン等へ移行し健康で在宅生活が可能な限り長く続けられることを目的としている。当法人も町の委託を受け平成29年4月1日より創業事業を開始した。

<担当者>

平松光一郎(社会福祉士/介護支援専門員/介護福祉士/精神保健福祉士)  
板野文博(理学療法士)  
秋山芙侑美(作業療法士)

<活動内容>

曜日 毎週月曜日および木曜日  
前半 10時00分～11時00分 身体機能維持訓練  
後半 11時00分～12時00分 認知機能維持訓練

<登録者の動向>

|        | 4月 | 5月 | 6月 | 7月 | 8月 | 9月 | 10月 | 11月 | 12月 | 1月 | 2月 | 3月 | 合計  | 平均   |
|--------|----|----|----|----|----|----|-----|-----|-----|----|----|----|-----|------|
| 登録者数   | 9  | 10 | 10 | 10 | 6  | 7  | 7   | 8   | 7   | 6  | 6  | 6  | 92  | 7.7  |
| 実施回数   | 7  | 8  | 8  | 7  | 6  | 6  | 6   | 9   | 6   | 6  | 6  | 7  | 82  | 6.8  |
| 延べ実施者数 | 36 | 50 | 55 | 43 | 27 | 29 | 29  | 56  | 31  | 29 | 30 | 29 | 444 | 37.0 |
| 卒業     | 0  | 2  | 0  | 4  | 1  | 0  | 3   | 1   | 1   | 0  | 0  | 1  | 13  |      |
| 新規登録   | 0  | 1  | 2  | 0  | 0  | 0  | 0   | 4   | 0   | 0  | 0  | 3  | 10  |      |

<卒業後の活動の場>

|       | 4月 | 5月 | 6月 | 7月 | 8月 | 9月 | 10月 | 11月 | 12月 | 1月 | 2月 | 3月 | 合計 |
|-------|----|----|----|----|----|----|-----|-----|-----|----|----|----|----|
| 地域サロン | 0  | 0  | 0  | 4  | 1  | 0  | 1   | 1   | 0   | 0  | 0  | 0  | 7  |
| デイケア  | 0  | 0  | 0  | 0  | 0  | 0  | 0   | 0   | 1   | 0  | 0  | 0  | 1  |
| 自宅のみ  | 0  | 1  | 0  | 0  | 0  | 0  | 2   | 0   | 0   | 0  | 0  | 0  | 3  |
| その他   | 0  | 1  | 0  | 0  | 0  | 0  | 0   | 0   | 0   | 0  | 0  | 0  | 1  |

<活動実績>

|       | 4月 | 5月  | 6月 | 7月 | 8月   | 9月 | 10月 | 11月 | 12月 | 1月 | 2月 | 3月 | 合計  |
|-------|----|-----|----|----|------|----|-----|-----|-----|----|----|----|-----|
| 運動療法  | 6回 | 7回  | 8回 | 7回 | 5回   | 6回 | 5回  | 8回  | 6回  | 6回 | 5回 | 7回 | 76回 |
| 認知療法  | 6回 | 7回  | 8回 | 7回 | 5回   | 6回 | 5回  | 8回  | 6回  | 6回 | 5回 | 7回 | 76回 |
| 外出支援等 | 1回 | 1回  | 0回 | 0回 | 1回   | 0回 | 1回  | 1回  | 0回  | 0回 | 1回 | 0回 | 6回  |
| 備考    | 花見 | BBQ |    |    | スイカ割 |    | 紅葉  | 買物  |     |    | 初詣 |    |     |

(7)その他の受託サービス

<吉備中央町認知症カフェ運営事業>

| 日程    | 内容             | 場所       | 参加数   |
|-------|----------------|----------|-------|
| 4/10  | 認知症カフェ「どんまい」   | かもがわ荘会議室 | 6(人)  |
| 5/8   | 認知症カフェ「どんまい」   | かもがわ荘会議室 | 5(人)  |
| 6/12  | 認知症カフェ「どんまい」   | かもがわ荘会議室 | 7(人)  |
| 7/10  | 西日本豪雨災害直後により中止 |          | 0(人)  |
| 8/21  | 認知症カフェ「どんまい」   | かもがわ荘会議室 | 7(人)  |
| 9/11  | 認知症カフェ「どんまい」   | かもがわ荘会議室 | 9(人)  |
| 10/9  | 認知症カフェ「どんまい」   | かもがわ荘会議室 | 9(人)  |
| 11/13 | 認知症カフェ「どんまい」   | かもがわ荘会議室 | 8(人)  |
| 12/13 | 認知症カフェ「どんまい」   | かもがわ荘会議室 | 9(人)  |
| 1/8   | 認知症カフェ「どんまい」   | かもがわ荘会議室 | 11(人) |
| 2/12  | 認知症カフェ「どんまい」   | かもがわ荘会議室 | 7(人)  |
| 3/12  | 認知症カフェ「どんまい」   | かもがわ荘会議室 | 10(人) |

<吉備中央町家族介護支援事業>

| 日程    | 内容            | 場所       | 参加数   |
|-------|---------------|----------|-------|
| 7/12  | 家族介護の状況等の情報交換 | かもがわ荘会議室 | 9(人)  |
| 12/13 | 家族介護の状況等の情報交換 | ギャラリー款   | 10(人) |

8.処遇関係(特別養護老人ホームかもがわ荘のみ)

(1)介護支援室の区分

|     |                                    |
|-----|------------------------------------|
| A区分 | 緊急の支援を要する利用者として集中支援を行う対象者(看取り介護含む) |
| B区分 | 状態が安定している利用者(活動対象除外)               |
| C区分 | 新規入所した利用者を対象とした暫定支援を行う             |

(2)介護支援室の活動状況

<A区分>

| 対象者 | 内容            | 期間            |
|-----|---------------|---------------|
|     | 食欲不振/肺炎対応/看取り | 5/10 ~ 6/15   |
|     | 食欲不振/肺炎対応/看取り | 4/30 ~ 6/21   |
|     | 骨折後の食欲不振/看取り  | 6/1 ~ 6/26    |
|     | 食欲不振/肺炎対応/看取り | 7/1 ~ 7/12    |
|     | 食欲不振/肺炎対応/看取り | 7/1 ~ 7/12    |
|     | 肺炎予防/嘔吐対策     | 10/9 ~ 10/31  |
|     | 食欲不振/肺炎対応/看取り | 10/10 ~ 11/15 |
|     |               | 12/1 ~ 12/11  |
|     | 食欲不振/肺炎対応/看取り | 10/20 ~ 11/1  |
|     |               | 11/10 ~ 11/30 |
|     |               | 12/7 ~ 1/5    |
|     | 発熱            | 10/15 ~ 10/31 |
|     | 在宅復帰          | 11/15 ~ 12/11 |
|     | 心不全/看取り       | 2/7 ~ 3/8     |

<C区分>

| 対象者 | 内容                      | 期間            |
|-----|-------------------------|---------------|
|     | 食欲不振/施設への順応             | 5/28 ~ 6/30   |
|     | 施設への順応                  | 4/21 ~ 5/31   |
|     | 栄養失調/精神的支援(受診対応)/施設への順応 | 6/6 ~ 8/31    |
|     | 食欲不振/肺炎予防/施設への順応        | 6/22 ~ 8/31   |
|     | 下肢筋力低下の予防/施設への順応        | 6/25 ~ 7/31   |
|     | 認知症による徘徊事故予防/施設への順応     | 6/26 ~ 7/31   |
|     | 施設への順応                  | 7/17 ~ 8/31   |
|     | 被災後の精神的支援/施設への順応        | 7/21 ~ 8/31   |
|     | 施設への順応                  | 7/4 ~         |
|     | 転倒予防/精神的支援/施設への順応       | 7/2 ~ 7/31    |
|     | 施設への順応                  | 8/15 ~ 9/15   |
|     | 膀胱瘻の対応/施設への順応           | 8/23 ~ 9/30   |
|     | 認知症の周辺症状対応/施設への順応       | 10/22 ~ 11/30 |
|     | アルブミン低下の対応/施設への順応       | 11/17 ~ 12/31 |
|     | 転倒予防/施設への順応             | 12/12 ~ 1/15  |
|     | 精神的支援/施設への順応            | 12/25 ~ 1/31  |
|     | 徘徊事故予防/施設への順応           | 1/15 ~ 2/15   |
|     | 褥瘡治療と予防/施設への順応          | 1/23 ~ 2/28   |
|     | 糖尿病予防/施設への順応            | 3/12 ~ 3/31   |
|     | 徘徊事故予防/施設への順応           | 3/24 ~ 4/30   |
|     | 転倒事故対策/施設への順応           | 3/30 ~ 4/30   |

(3)ケアプラン作成状況

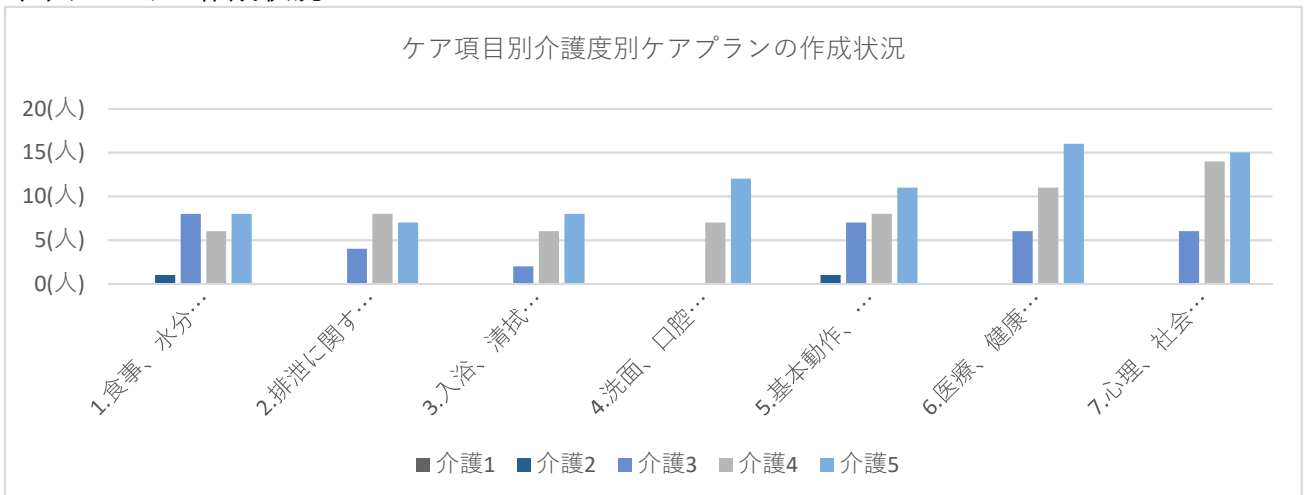

| かもがわ荘 | ケア項目                  | 介護1  | 介護2  | 介護3  | 介護4   | 介護5   | 合計    |
|-------|-----------------------|------|------|------|-------|-------|-------|
|       |                       |      | 0(人) | 1(人) | 13(人) | 11(人) | 24(人) |
|       | 1.食事、水分摂取等に関するケア      | 0    | 1    | 8    | 6     | 8     | 23    |
|       | 2.排泄に関するケア            | 0    | 0    | 4    | 8     | 7     | 19    |
|       | 3.入浴、清拭に関するケア         | 0    | 0    | 2    | 6     | 8     | 16    |
|       | 4.洗面、口腔清拭、整容、更衣に関するケア | 0    | 0    | 0    | 7     | 12    | 19    |
|       | 5.基本動作、リハビリ等に関するケア    | 0    | 1    | 7    | 8     | 11    | 27    |
|       | 6.医療、健康に関するケア         | 0    | 0    | 6    | 11    | 16    | 33    |
|       | 7.心理、社会面等に関するケア       | 0    | 0    | 6    | 14    | 15    | 35    |
|       | 合計                    | 0    | 2    | 33   | 60    | 77    | 172   |
|       | (一人当たり平均項目数)          | 0.00 | 2.00 | 2.54 | 5.45  | 3.21  | 3.51  |

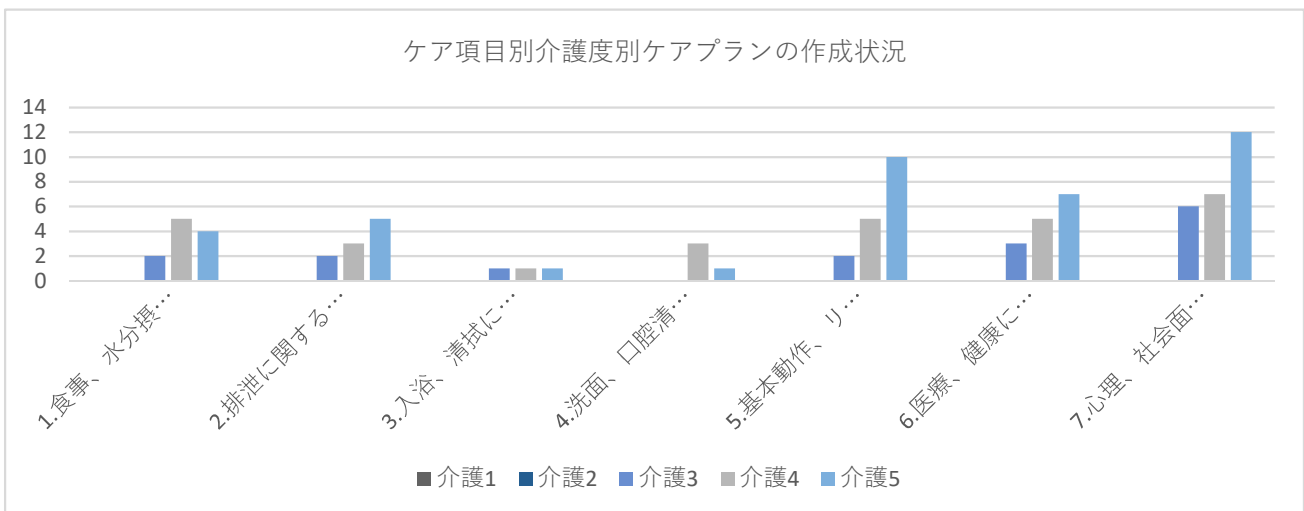

| きび庭瀬 | ケア項目                  | 介護1  | 介護2  | 介護3  | 介護4  | 介護5  | 合計    |
|------|-----------------------|------|------|------|------|------|-------|
|      |                       |      | 0(人) | 0(人) | 8(人) | 8(人) | 13(人) |
|      | 1.食事、水分摂取等に関するケア      | 0    | 0    | 2    | 5    | 4    | 11    |
|      | 2.排泄に関するケア            | 0    | 0    | 2    | 3    | 5    | 10    |
|      | 3.入浴、清拭に関するケア         | 0    | 0    | 1    | 1    | 1    | 3     |
|      | 4.洗面、口腔清拭、整容、更衣に関するケア | 0    | 0    | 0    | 3    | 1    | 4     |
|      | 5.基本動作、リハビリ等に関するケア    | 0    | 0    | 2    | 5    | 10   | 17    |
|      | 6.医療、健康に関するケア         | 0    | 0    | 3    | 5    | 7    | 15    |
|      | 7.心理、社会面等に関するケア       | 0    | 0    | 6    | 7    | 12   | 25    |
|      | 合計                    | 0    | 0    | 16   | 29   | 40   | 85    |
|      | (一人当たり平均項目数)          | 0.00 | 0.00 | 2.00 | 3.63 | 3.08 | 2.93  |

## (4)受診及び検査状況(延べ人数)

| か<br>も<br>が<br>わ<br>荘 | 月     | 診察  | 外来診察 | 訪問歯科 | X線 | 心電図 | エコー | 血液検査 |
|-----------------------|-------|-----|------|------|----|-----|-----|------|
|                       | 4     | 192 | 10   | 2    | 0  | 3   | 0   | 46   |
|                       | 5     | 194 | 12   | 1    | 0  | 1   | 0   | 48   |
|                       | 6     | 187 | 12   | 0    | 0  | 0   | 0   | 46   |
|                       | 7     | 198 | 13   | 0    | 0  | 0   | 0   | 44   |
|                       | 8     | 203 | 10   | 1    | 0  | 0   | 0   | 46   |
|                       | 9     | 193 | 14   | 1    | 46 | 0   | 0   | 46   |
|                       | 10    | 255 | 18   | 3    | 0  | 0   | 0   | 49   |
|                       | 11    | 198 | 18   | 1    | 0  | 0   | 0   | 49   |
|                       | 12    | 200 | 12   | 0    | 0  | 1   | 0   | 47   |
|                       | 1     | 199 | 15   | 1    | 0  | 0   | 0   | 47   |
|                       | 2     | 200 | 10   | 1    | 0  | 0   | 0   | 41   |
|                       | 3     | 191 | 23   | 1    | 0  | 0   | 0   | 45   |
| 計                     | 2,410 | 167 | 12   | 46   | 5  | 0   | 554 |      |

| き<br>び<br>庭<br>瀬 | 月     | 診察  | 外来診察 | 訪問眼科 | 訪問歯科 | X線 | 心電図 | 血液検査 |
|------------------|-------|-----|------|------|------|----|-----|------|
|                  | 4     | 122 | 0    | 0    | 5    | 0  | 0   | 29   |
|                  | 5     | 139 | 6    | 6    | 5    | 27 | 0   | 29   |
|                  | 6     | 122 | 13   | 0    | 19   | 0  | 2   | 29   |
|                  | 7     | 120 | 12   | 4    | 16   | 0  | 0   | 33   |
|                  | 8     | 144 | 7    | 6    | 21   | 0  | 0   | 34   |
|                  | 9     | 121 | 2    | 5    | 26   | 1  | 0   | 37   |
|                  | 10    | 143 | 4    | 6    | 11   | 0  | 0   | 36   |
|                  | 11    | 144 | 6    | 0    | 25   | 0  | 0   | 33   |
|                  | 12    | 143 | 6    | 10   | 36   | 0  | 0   | 39   |
|                  | 1     | 140 | 1    | 7    | 37   | 0  | 0   | 37   |
|                  | 2     | 134 | 6    | 4    | 39   | 1  | 0   | 34   |
|                  | 3     | 131 | 5    | 4    | 40   | 0  | 0   | 36   |
| 計                | 1,603 | 68  | 28   | 280  | 29   | 2  | 406 |      |

## (5)リハビリ実施状況(個別機能訓練)

| 個<br>別<br>機<br>能<br>訓<br>練<br>加<br>算<br>分 | 月          | か<br>も<br>が<br>わ<br>荘 |            | き<br>び<br>庭<br>瀬 |    |
|---|------------|-----------------------|------------|------------------|----|
|   |            | 運動療法                  | 実数         | 運動療法又はレク         | 実数 |
| 4   | 72(延べ人数)   | 50(人)                 | 0(延べ人数)    | 29(人)            |    |
| 5   | 91(延べ人数)   | 50(人)                 | 67(延べ人数)   | 29(人)            |    |
| 6   | 93(延べ人数)   | 50(人)                 | 56(延べ人数)   | 29(人)            |    |
| 7   | 106(延べ人数)  | 50(人)                 | 44(延べ人数)   | 29(人)            |    |
| 8   | 102(延べ人数)  | 50(人)                 | 51(延べ人数)   | 29(人)            |    |
| 9   | 101(延べ人数)  | 50(人)                 | 51(延べ人数)   | 29(人)            |    |
| 10  | 116(延べ人数)  | 50(人)                 | 153(延べ人数)  | 29(人)            |    |
| 11  | 83(延べ人数)   | 50(人)                 | 183(延べ人数)  | 29(人)            |    |
| 12  | 162(延べ人数)  | 50(人)                 | 167(延べ人数)  | 29(人)            |    |
| 1   | 134(延べ人数)  | 50(人)                 | 203(延べ人数)  | 29(人)            |    |
| 2   | 98(延べ人数)   | 50(人)                 | 242(延べ人数)  | 29(人)            |    |
| 3   | 111(延べ人数)  | 50(人)                 | 299(延べ人数)  | 29(人)            |    |
| 計   | 1269(延べ人数) |                       | 1516(延べ人数) |                  |    |



(6) 経管栄養実施状況

| 月   | 食数(延べ) | 利用者の割合(%) |
|-----|--------|-----------|
| 4月  | 59     | 3.9%      |
| 5月  | 59     | 3.8%      |
| 6月  | 30     | 2.0%      |
| 7月  | 31     | 2.0%      |
| 8月  | 31     | 2.0%      |
| 9月  | 39     | 2.6%      |
| 10月 | 71     | 4.6%      |
| 11月 | 92     | 6.1%      |
| 12月 | 35     | 2.3%      |
| 1月  | 31     | 2.0%      |
| 2月  | 28     | 2.0%      |
| 3月  | 30     | 1.9%      |
| 計   | 536    | 2.9%      |

か  
も  
が  
わ  
荘

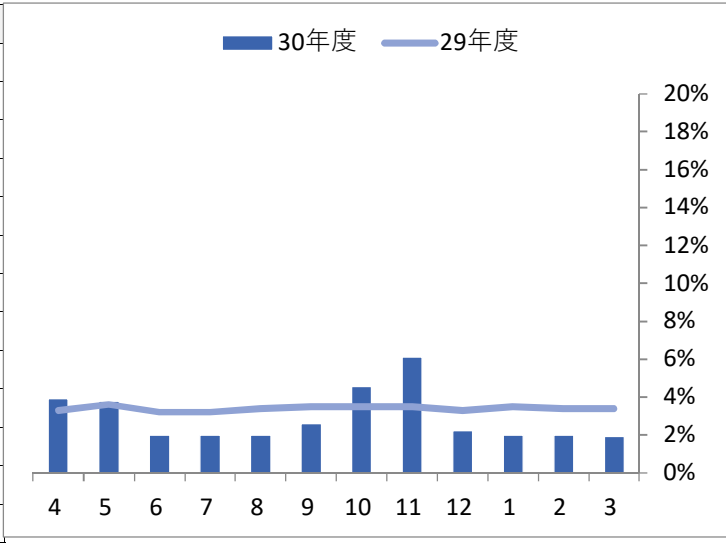

| 月   | 食数(延べ) | 利用者の割合(%) |
|-----|--------|-----------|
| 4月  | 238    | 15.9%     |
| 5月  | 258    | 16.6%     |
| 6月  | 207    | 13.8%     |
| 7月  | 186    | 12.0%     |
| 8月  | 170    | 11.0%     |
| 9月  | 180    | 12.0%     |
| 10月 | 182    | 11.7%     |
| 11月 | 180    | 12.0%     |
| 12月 | 186    | 12.0%     |
| 1月  | 186    | 12.0%     |
| 2月  | 167    | 11.9%     |
| 3月  | 186    | 12.0%     |
| 計   | 2,326  | 12.7%     |

き  
び  
庭  
瀬

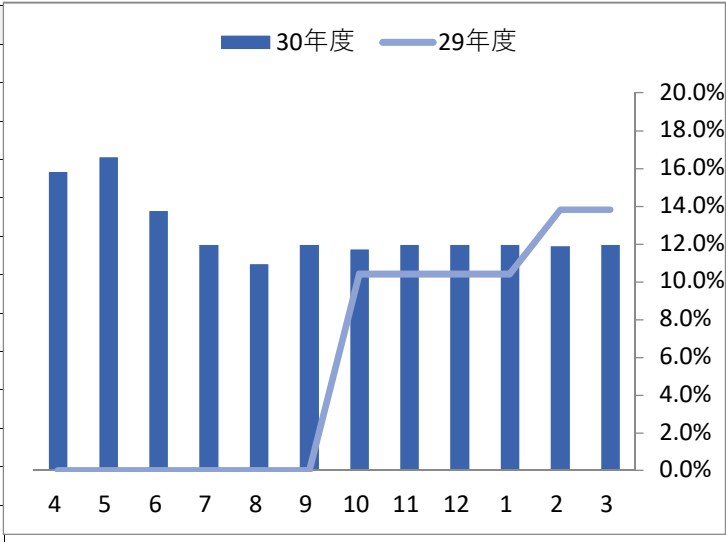

## (7) 季節食／行事食一覧(調理担当)

|                       | 日程     | 名称                     | 献立等   |
|-----------------------|--------|------------------------|---|
| か<br>も<br>が<br>わ<br>荘 | 4/1    | 創立記念日                  | 赤飯・鯛の塩焼き  |
|                       | 4/24   | 春の園遊会                  | やきそば・おでん・カップ寿司・ツナサラダ・たこ焼き・牛乳ゼリー・アイスクリーム             |
|                       | 5/5    | 子供の日                   | お子様ランチ(オムライス)・ゼリー・スイカ                               |
|                       | 7/7    | 七夕                     | 七夕そうめん  |
|                       | 7/20   | 土用の丑の日                 | うな井   |
|                       | 8/1    | 土用の丑の日                 | うなぎを使った料理   |
|                       | 8/1    | 夏祭り                    | やきそば・フランクフルト・焼きとり・ポテト・かき氷・ほたて串焼き・揚げたこ・わた菓子・ビール・ジュース |
|                       | 8/15   | 盆供養                    | 精進料理  |
|                       | 9/18   | 長寿を祝う会                 | 祝善(赤飯)  |
|                       | 9/24   | 秋分の日                   | ちらし寿司   |
|                       | 9/26   | 十五夜                    | 月見うどん   |
|                       | 10/24  | 秋の園遊会                  | きのおこわ・やきそば・タマゴ豆腐・アイス・ケーキ                            |
|                       | 12/5   | もちつき                   | あんこ餅・きなこ餅・しょうゆ餅・けんちん汁                               |
|                       | 12/22  | 冬至                     | かぼちゃ料理  |
|                       | 12/24～ | クリスマス                  | ミートローフ・にぎり寿司・ケーキ                                    |
|                       | 12/31  | 大晦日                    | 年越そば  |
|                       | 1/2～   | 正月                     | おせち料理・赤飯・雑煮   |
|                       | 1/7    | 七草                     | 七草がゆ  |
|                       | 1/11   | 鏡開き                    | おしるこ  |
|                       | 1/15   | 小正月                    | 小豆がゆ  |
| 2/3                   | 節分     | 巻寿司・いわしの蒲焼・ポーロ         |   |
| 3/3                   | ひなまつり  | ちらし寿司・ひなあられ・甘酒・はまぐりの吸物 |   |
| 3/21                  | 春分の日   | ちらし寿司・みにおはぎ            |   |

| き<br>び<br>庭<br>瀬 | 日程                     | 名称 | 献立等 |
|------------------|------------------------|----|-----|
|                  | 委託のため事業所としての季節食・行事食はなし |    |     |

## (8) 娯楽活動

&lt; 行事・地域交流関係(おやつ作り含む)等 &gt;

|                       | 日程         | 行事名            | 参加数       | 場所              | 備考        |
|-----------------------|------------|----------------|-----------|-----------------|-----------|
| か<br>も<br>が<br>わ<br>荘 | 4/4        | 花見             | 15(人)     | かもがわ荘中庭         |           |
|                       | 4/7        | お花見            | 4(人)      | たけべの森           | ショートステイ行事 |
|                       | 4/24       | 春の園遊会          | 46(人)     | 地域交流ホール         |           |
|                       | 5/7        | さくらもち作り        | 8(人)      | ショートステイ         | おやつ作り     |
|                       | 5/21       | かしわもち作り        | 8(人)      | ショートステイ         | おやつ作り     |
|                       |            | 外食ドライブ         | 7(人)      | サンロード吉備路        |           |
|                       | 6/2        | 津賀地区運動会        | 6(人)      | 津賀小学校           |           |
|                       | 6/11       | おやき作り          | 8(人)      | ショートステイ         | おやつ作り     |
|                       | 6/20       | 買い物ドライブ        | 9(人)      | 御津ハビーズ・賀陽道の駅    |           |
|                       | 6/23       | おはぎ作り          | 8(人)      | ショートステイ         | おやつ作り     |
|                       | 6/24       | 買い物ドライブ        | 9(人)      | 御津ハビーズ・賀陽道の駅    |           |
|                       | 7/11       | 七夕交流会          | 34(人)     | 地域交流ホール         |           |
|                       | 7/17       | すいか割り          | 8(人)      | ショートステイ         | ショートステイ行事 |
|                       | 7/25       | そうめん流し         | 19(人)     | 地域交流ホール         |           |
|                       | 7/29       | そうめん流し         | 8(人)      | ショートステイ         | ショートステイ行事 |
|                       | 8/14       | ぼたもち作り         | 8(人)      | ショートステイ         | おやつ作り     |
|                       | 8/15       | 盆供養            | 50(人)     | 地域交流ホール         |           |
|                       | 8/20       | ホットケーキ&梅ゼリーづくり | 8(人)      | ショートステイ         | おやつ作り     |
|                       | 9/14       | 大学いも作り         | 8(人)      | ショートステイ         | おやつ作り     |
|                       | 9/18       | 長寿を祝う会         | 84(人)     | 地域交流ホール         |           |
|                       | 9/22       | お月見だんご作り       | 8(人)      | ショートステイ         | おやつ作り     |
|                       | 9/26       | 秋の運動会          | 42(人)     | 地域交流ホール         |           |
|                       | 10/10      | 外食ドライブ(かつば寿司)  | 7(人)      | ショートステイ         | ショートステイ行事 |
|                       | 10/24      | 秋の園遊会          | 69(人)     | イベント広場          |           |
|                       | 11/14      | 津賀小学校交流会       | 43(人)     | 地域交流ホール         |           |
|                       | 11/20      | たい焼き&ドーナツ作り    | 8(人)      | ショートステイ         | おやつ作り     |
|                       | 11/21      | 津賀幼稚園交流会       | 47(人)     | 地域交流ホール         |           |
|                       | 11/23      | 紅葉ドライブ         | 21(人)     | 宇甘溪・フクニシ・御津ハビーズ |           |
|                       | 11/26      | スイートポテト作り      | 6(人)      | ショートステイ         | おやつ作り     |
|                       | 12/5       | 家族餅つき会         | 21(人)     | 地域交流ホール         |           |
|                       | 12/12      | 希望中学校交流音楽会     | 26(人)     | 地域交流ホール         |           |
| 12/15                 | FOS餅つき     | 14(人)          | 地域交流ホール   |                 |           |
| 12/19                 | クリスマス会     | 50(人)          | 各リビング     |                 |           |
| 12/23                 | クリスマスケーキ作り | 8(人)           | ショートステイ   | おやつ作り           |           |
| 12/26                 | 年越しうどん作り   | 24(人)          | ショートステイ   | おやつ作り           |           |
| 1/3                   | 新年お茶会      | 7(人)           | ショートステイ   | ショートステイ行事       |           |
| 1/4                   | 年始の会       | 31(人)          | 地域交流ホール   |                 |           |
| 1/15                  | とんど焼き      | 15(人)          | かもがわ荘前駐車場 |                 |           |
| 1/17                  | 利用者新年会     | 13(人)          | 地域交流ホール   |                 |           |
| 2/6                   | 節分         | 56(人)          | 各リビング     |                 |           |
| 2/8                   | クッキー作り     | 7(人)           | ショートステイ   | おやつ作り           |           |
| 2/23                  | オムレット作り    | 8(人)           | ショートステイ   | おやつ作り           |           |
| 3/17                  | おはぎ作り      | 7(人)           | ショートステイ   | おやつ作り           |           |
| 3/31                  | お楽しみ会      | 8(人)           | ショートステイ   | ショートステイ行事       |           |

| 日程    | 行事名          | 参加数   | 場所           | 備考         |
|-------|--------------|-------|--------------|------------|
| 4/4   | ～4/6花見外出     | 26(人) | 豊岡・小森・円城ほか   | さともかも・さとみほ |
| 4/24  | 春の園遊会        | 9(人)  | イベント広場       | さともかも      |
| 4/25  | みほくで遊ぼう      | 24(人) | さとの家みほく      | さとみほ       |
| 5/23  | みほくで遊ぼう      | 20(人) | さとの家みほく      | さとみほ       |
| 6/27  | みほくで遊ぼう      | 25(人) | さとの家みほく      | さとみほ       |
| 7/25  | みほくで遊ぼう      | 25(人) | さとの家みほく      | さとみほ       |
| 8/1   | みんなで納涼祭      | 4(人)  | かもがわ荘地域交流ホール | さともかも      |
| 8/22  | みほくで遊ぼう      | 23(人) | さとの家みほく      | さとみほ       |
| 8/23  | 子供たちとあそぼうや   | 18(人) | 御北小学校        | さとみほ       |
| 9/8   | 敬老会          | 35(人) | 吉備高原リゾートホテル  | さともかも・さとみほ |
| 9/26  | みほくで遊ぼう      | 25(人) | さとの家みほく      | さとみほ       |
| 9/20  | 個別外出         | 2(人)  | 総社方面         | さともかも      |
| 10/3  | 個別外出         | 1(人)  | 足守：田田（蕎麦）    | さともかも      |
| 10/15 | 個別外出         | 1(人)  | 吉備ひだまり牧場ほか   | さともかも      |
| 10/16 | 個別外出         | 1(人)  | 岡山空港ほか       | さとみほ       |
| 10/22 | 備北小学校「福祉体験」  | 9(人)  | さとの家みほく      | さとみほ       |
| 10/24 | みほくで遊ぼう      | 18(人) | さとの家みほく      | さとみほ       |
| 10/24 | 秋の園遊会        | 13(人) | かもがわ荘        | さともかも      |
| 10/25 | 個別外出         | 1(人)  | 高梁方面         | さとみほ       |
| 10/26 | 個別外出         | 1(人)  | 岡山方面         | さともかも      |
| 10/30 | 個別外出         | 2(人)  | 建部方面         | さとみほ       |
| 11/4  | 紅葉ドライブ       | 6(人)  | 足守：近水園ほか     | さとみほ       |
| 11/7  | 個別外出         | 1(人)  | 最上稲荷ほか       | さとみほ       |
| 11/8  | 個別外出         | 1(人)  | 総社方面         | さとみほ       |
| 11/11 | 紅葉ドライブ       | 5(人)  | 足守：近水園ほか     | さとみほ       |
| 11/12 | 個別外出         | 1(人)  | 円城・総社方面      | さとみほ       |
| 11/17 | 備北小学校「学習発表会」 | 3(人)  | 備北小学校        | さとみほ       |
| 11/24 | 個別外出         | 1(人)  | 町内           | さとみほ       |
| 11/28 | みほくで遊ぼう      | 26(人) | さとの家みほく      | さとみほ       |
| 12/4  | 下竹荘小学校「福祉体験」 | 7(人)  | 下竹荘小学校       | さともかも      |
| 12/10 | クリスマス会       | 15(人) | さとの家みほく      | さとみほ       |
| 12/26 | みほくで遊ぼう      | 26(人) | さとの家みほく      | さとみほ       |
| 1/7   | ～1/11初詣      | 14(人) | 鴨神社          | さともかも      |
| 1/23  | みほくで遊ぼう      | 32(人) | 新山ほほえみセンター   | さとみほ       |
| 2/1   | 節分行事         | 15(人) | さとの家かもがわ     | さともかも      |
| 2/27  | みほくで遊ぼう      | 23(人) | さとの家みほく      | さとみほ       |
| 3/7   | 個別外出         | 1(人)  | 落合方面         | さとみほ       |
| 3/8   | 日本財団福祉車両贈呈式  | 16(人) | さとの家みほく      | さとみほ       |
| 3/9   | 家族懇談会        | 14(人) | さとの家かもがわ     | さともかも・さとみほ |
| 3/14  | 個別外出         | 1(人)  | 鏡野方面         | さとみほ       |
| 3/22  | 個別外出         | 1(人)  | 農マル演芸あかいわほか  | さともかも      |
| 3/22  | 個別外出         | 1(人)  | イオン岡山        | さともかも      |
| 3/27  | みほくで遊ぼう      | 25(人) | さとの家みほく      | さとみほ       |

さとの家かもがわ／みほく

| 日程     | 行事名             | 参加数   | 場所         | 備考    |
|--------|-----------------|-------|------------|-------|
| 5/4    | 誕生日会            | 9(人)  | こむぎユニット    |       |
| 5/19   | 居酒屋             | 14(人) | 地域交流ホール    |       |
| 5/20   | テラスで食事会         | 22(人) | テラス        | おやつ作り |
| 5/20   | 冷やしぜんざい作り       | 16(人) | おりべあさぎユニット | おやつ作り |
| 5/21   | プリン作り           | 13(人) | おりべあさぎユニット | おやつ作り |
| 5/23   | カスタードパイ作り       | 8(人)  | おりべユニット    | おやつ作り |
| 5/25   | テラスで食事会         | 9(人)  | テラス        |       |
| 6/1    | ボーリング大会         | 10(人) | こむぎユニット    |       |
| 6/13   | 誕生日会            | 9(人)  | こむぎユニット    |       |
| 6/14   | どらやき作り          | 5(人)  | きなりユニット    | おやつ作り |
| 6/17   | 寿司作り            | 19(人) | おりべあさぎユニット | 昼食作り  |
| 6/18   | ヨーグルトアイス作り      | 9(人)  | こむぎユニット    | おやつ作り |
| 6/22   | ふのラスクを作ろう       | 8(人)  | あさぎユニット    | おやつ作り |
| 6/23   | スノーボールを作ろう      | 9(人)  | こむぎユニット    | おやつ作り |
| 6/30   | 買い物ドライブ         | 13(人) | 特養ユニット     |       |
| 7/8    | どら焼き作り          | 10(人) | こむぎユニット    | おやつ作り |
| 7/15   | サンドイッチ作り        | 10(人) | こむぎユニット    | 昼食作り  |
| 7/17   | お好み焼き作り         | 10(人) | こむぎユニット    | 昼食作り  |
| 7/22   | わらび餅作り          | 7(人)  | きなりユニット    | おやつ作り |
| 7/24   | 水ようかん作り         | 10(人) | こむぎユニット    | おやつ作り |
| 7/24   | サンドイッチ作り        | 19(人) | おりべあさぎユニット | 朝食作り  |
| 7/29   | 焼きそば、焼き鳥作り      | 19(人) | おりべあさぎユニット | 昼食作り  |
| 8/2    | フルーツサンド作り       | 9(人)  | こむぎユニット    | おやつ作り |
| 8/17   | たこ焼き作り          | 9(人)  | こむぎユニット    | おやつ作り |
| 8/18   | 夕涼み会            | 45(人) | 地域交流ホール    |       |
| 8/24   | そうめん流し          | 9(人)  | きなりユニット    |       |
| 8/26   | 彼岸のおはぎ作り        | 19(人) | あさぎおりべユニット |       |
| 8/30   | 芋ようかん作り         | 10(人) | こむぎユニット    | おやつ作り |
| 9/9    | ぜんざい作り          | 5(人)  | こむぎユニット    | おやつ作り |
| 9/18   | おさつバター作り        | 6(人)  | こむぎユニット    | おやつ作り |
| 9/26   | ベビーカステラ作り       | 18(人) | あさぎおりべユニット | おやつ作り |
| 9/30   | カレーライス・ポテトサラダ作り | 19(人) | あさぎおりべユニット | 昼食作り  |
| 9/30   | 誕生日会            | 10(人) | こむぎユニット    |       |
| 10/13  | オカリナ演奏会         | 32(人) | 地域交流ホール    |       |
| 10/16  | 抹茶芋金時作り         | 10(人) | 全ユニット      | おやつ作り |
| 10/24  | 外食ドライブ          | 9(人)  | こむぎユニット    |       |
| 10/25  | たこ焼き作り          | 18(人) | あさぎおりべユニット | おやつ作り |
| 10/28  | カルピス蒸しパン作り      | 9(人)  | おりべユニット    | おやつ作り |
| 10/29  | さつまいも蒸しパン作り     | 7(人)  | きなりユニット    | おやつ作り |
| 10/30  | 野菜炒め・炊込ご飯作り     | 13(人) | あさぎこむぎユニット | 昼食作り  |
| 11/13  | ミニアップルパイ作り      | 8(人)  | おりべユニット    | おやつ作り |
| 11/17  | 紅葉ドライブ          | 13(人) | 特養ユニット     |       |
| 11/22  | ちらし寿司・すまし汁作り    | 7(人)  | こむぎきなりユニット | 昼食作り  |
| 11/22  | クリスマスリース作り      | 14(人) | あさぎきなりユニット |       |
| 11/24  | バナナ大福作り         | 9(人)  | きなりユニット    | おやつ作り |
| 12/13  | お餅を食べる会         | 16(人) | 全ユニット      |       |
| 12/14  | クリスマスケーキ作り      | 9(人)  | きなりユニット    | おやつ作り |
| 12/17~ | 冬至ゆず風呂          | 29(人) | おりべユニット    |       |
| 12/19  | クリスマスケーキ作り      | 9(人)  | 全ユニット      | おやつ作り |
| 12/22  | クリスマス会          | 10(人) | 全ユニット      |       |
| 12/22  | クリスマス会          | 17(人) | きなりこむぎユニット |       |

き  
び  
庭  
瀬

|      |                |       |            |       |
|------|----------------|-------|------------|-------|
| 1/5  | お茶会            | 46(人) | 全ユニット      |       |
| 1/11 | 鏡開き            | 37(人) | 全ユニット      |       |
| 1/14 | ひとくちピザ作り       | 9(人)  | あずきユニット    | おやつ作り |
| 1/19 | 誕生日会           | 10(人) | 特養ユニット     |       |
| 1/22 | フラワーアレンジメント    | 16(人) | こむぎきなりユニット |       |
| 1/30 | かぼちゃのパンケーキ作り   | 10(人) | こむぎユニット    | おやつ作り |
| 1/31 | 豚汁作り           | 27(人) | きなりユニット    | おやつ作り |
| 2/5  | 節分まめまき         | 38(人) | 全ユニット      |       |
| 2/8  | 香る簡単おやつ作り      | 10(人) | こむぎユニット    | おやつ作り |
| 2/13 | 音楽会            | 24(人) | 全ユニット      |       |
| 2/14 | おからの天板チョコケーキ作り | 10(人) | こむぎユニット    | おやつ作り |
| 2/17 | 誕生日会           | 15(人) | あさぎおりべユニット |       |
| 2/22 | みたらし団子作り       | 5(人)  | きなりユニット    | おやつ作り |
| 3/1  | クレープを作ろう       | 33(人) | 全ユニット      | おやつ作り |
| 3/12 | たこ焼き作り         | 8(人)  | きなりユニット    | おやつ作り |
| 3/27 | うたおうよ          | 33(人) | 全ユニット      |       |

| 日程    | 行事名         | 参加数   | 場所        | 備考                  |
|-------|-------------|-------|-----------|---------------------|
| 4/1～  | お花見ドライブ     | 10(人) | 神道山       | 4/5まで               |
| 4/1～  | 個別外食        | 12(人) | 利用者希望場所   | 4/5まで               |
| 4/21  | 手作りどら焼き     | 9(人)  | さとの家にわせ   | おやつ作り               |
| 4/21  | ジャムサンド      | 7(人)  | さとの家にわせ   | おやつ作り               |
| 5/5   | 白玉しるこ       | 7(人)  | さとの家にわせ   | おやつ作り               |
| 5/19  | 居酒屋         | 3(人)  | 多目的スペース   |                     |
| 6/23～ | 紫陽花見学       | 10(人) | 吉備津彦神社    |                     |
| 7/9   | 七夕まつり       | 13(人) | きび庭瀬      | 福祉避難者1名含む           |
| 8/7   | そうめん流し      | 13(人) | さとの家にわせ   |                     |
| 8/30  | 福祉ラボ        | 2(人)  | 地域交流ホール   | 地域交流                |
| 9/5   | きび庭瀬カフェ     | 6(人)  | 地域交流ホール   | 認知症カフェ              |
| 9/10  | 敬老行事「いきいき会」 | 14(人) | さとの家にわせ   | 他に家族2名、特養SS23名、ボラ8名 |
| 9/24  | きび庭瀬カフェ     | 6(人)  | 地域交流ホール   | 認知症カフェ              |
| 9/26  | 敬老会お寿司      | 9(人)  | 地域交流ホール   |                     |
| 10/3  | きび庭瀬カフェ     | 6(人)  | 地域交流ホール   | 認知症カフェ              |
| 10/13 | オカリナ演奏会     | 12(人) | 地域交流ホール   | 地域交流                |
| 10/15 | きび庭瀬カフェ     | 6(人)  | 地域交流ホール   | 認知症カフェ              |
| 10/16 | ミニ運動会       | 14(人) | さとの家にわせ   |                     |
| 11/3  | 近隣施設バザー     | 2(人)  | グループホーム吉備 | 地域交流                |
| 11/4  | 吉備陵南まちかど博物館 | 5(人)  | 庭瀬城址周辺    | 地域交流                |
| 11/7  | きび庭瀬カフェ     | 5(人)  | 地域交流ホール   | 認知症カフェ              |
| 11/8  | ボランティア演奏会   | 13(人) | さとの家にわせ   | 他に特養SS14名、ボラ9名      |
| 11/11 | 紅葉ドライブ      | 9(人)  | 深山公園・国分寺  |                     |
| 11/19 | きび庭瀬カフェ     | 6(人)  | 地域交流ホール   | 認知症カフェ              |
| 11/20 | フレンチトースト    | 12(人) | さとの家にわせ   | おやつ作り               |
| 12/12 | クリスマス会      | 14(人) | きび庭瀬      | 他に特養SS14名、ボラ9名      |
| 11/23 | ロコモカフェ      | 10(人) | 地域交流ホール   | 地域交流                |
| 12/1  | クリスマスシール作り  | 1(人)  | 地域交流ホール   | 地域交流                |
| 12/5  | きび庭瀬カフェ     | 2(人)  | 地域交流ホール   | 認知症カフェ              |
| 12/17 | きび庭瀬カフェ     | 5(人)  | 地域交流ホール   | 認知症カフェ              |
| 1/9   | きび庭瀬カフェ     | 2(人)  | 地域交流ホール   | 認知症カフェ              |
| 1/11  | 鏡開き         | 12(人) | さとの家にわせ   |                     |
| 1/12  | とんど焼き       | 3(人)  | 吉備小学校     | 地域交流                |
| 1/17  | たこ焼き        | 12(人) | さとの家にわせ   | おやつ作り               |
| 2/4   | 節分豆まき       | 13(人) | さとの家にわせ   |                     |
| 2/17  | チョコレートプリン   | 13(人) | さとの家にわせ   | おやつ作り               |
| 1/21  | きび庭瀬カフェ     | 5(人)  | 地域交流ホール   | 認知症カフェ              |
| 2/13  | ロコモカフェ      | 4(人)  | 地域交流ホール   | 地域交流                |
| 2/13  | 音楽演奏会       | 7(人)  | 地域交流ホール   | 地域交流                |
| 2/18  | きび庭瀬カフェ     | 3(人)  | 地域交流ホール   | 認知症カフェ              |
| 2/23  | チョコレートパイ    | 16(人) | さとの家にわせ   | おやつ作り               |
| 3/5   | ひなまつり       | 14(人) | さとの家にわせ   |                     |
| 3/6   | きび庭瀬カフェ     | 3(人)  | 地域交流ホール   | 認知症カフェ              |
| 3/13  | 居酒屋         | 4(人)  | 地域交流ホール   |                     |
| 3/18  | きび庭瀬カフェ     | 6(人)  | 地域交流ホール   | 認知症カフェ              |
| 3/27  | うたおうよ       | 10(人) | 地域交流ホール   | 地域交流                |
| 3/29  | お花見ドライブ     | 4(人)  | 神道山       |                     |

さとの家にわせ

## (9)家族会活動

| ＜総会・定例会＞     |         |                           |       |          |  |  |
|--------------|---------|---------------------------|-------|----------|--|--|
| 日程           | 参加者     | 内容                        |       |          |  |  |
| 7/30         | 14(人)   | 平成29年度家族会活動実績及び収支報告       |       |          |  |  |
|              |         | 役員選任                      |       |          |  |  |
|              |         | 平成29年度下半期のスライドショー         |       |          |  |  |
|              |         | かもがわ荘納涼祭                  |       |          |  |  |
|              |         | 懇談会                       |       |          |  |  |
| 3/16         | 19(人)   | 平成31年度人事について              |       |          |  |  |
|              |         | 役員選任                      |       |          |  |  |
|              |         | 外国人技能実習生の受け入れについて         |       |          |  |  |
|              |         | 家族アンケートの集計結果及び内容報告        |       |          |  |  |
|              |         | 写真スライドショー                 |       |          |  |  |
|              |         | きび庭瀬の紹介                   |       |          |  |  |
|              |         | 平成31年度消費税増税に伴う利用料の値上げについて |       |          |  |  |
| ＜ボランティア活動＞   |         |                           |       |          |  |  |
| 日程           | 参加者     | 内容                        |       |          |  |  |
| 4/24         | 14(人)   | 春の園遊会                     |       |          |  |  |
| 8/1          | 28(人)   | みんなで納涼祭INかもがわ荘            |       |          |  |  |
| 12/8         | 8(人)    | 餅つき会                      |       |          |  |  |
| 12/8         | 8(人)    | 園芸ボランティア                  |       |          |  |  |
| ＜喫茶ボランティア活動＞ |         |                           |       |          |  |  |
| 月            | 延べ数     |                           | 月     | 延べ数      |  |  |
| 4(月)         | 0(延べ人数) |                           | 8(月)  | 9(延べ人数)  |  |  |
| 5(月)         | 8(延べ人数) |                           | 9(月)  | 10(延べ人数) |  |  |
| 6(月)         | 9(延べ人数) |                           | 10(月) | 8(延べ人数)  |  |  |
| 7(月)         | 9(延べ人数) |                           | 11(月) | 0(延べ人数)  |  |  |
| 12(月)        | 0(延べ人数) |                           | 1(月)  | 0(延べ人数)  |  |  |
| 2(月)         | 0(延べ人数) |                           | 3(月)  | 0(延べ人数)  |  |  |
| ＜役員会＞        |         |                           |       |          |  |  |
| 日程           | 参加者     | 内容                        |       |          |  |  |
| 6/9          | 8(人)    | 家族会の日程及び協議題               |       |          |  |  |
|              |         | ボランティア活動について              |       |          |  |  |
|              |         | 施設への要望について                |       |          |  |  |
| 11/25        | 8(人)    | 家族会の日程及び協議題               |       |          |  |  |
|              |         | ボランティア活動について              |       |          |  |  |
|              |         | 餅つき会およびプランタンの植え替えについて     |       |          |  |  |
| 2/13         | 7(人)    | 家族会の日程及び協議題               |       |          |  |  |
|              |         | ボランティア活動について              |       |          |  |  |

かもがわ荘



|                  |            |                          |                                |
|------------------|------------|--------------------------|--------------------------------|
| き<br>び<br>庭<br>瀬 | <総会・定例会>   |                          |                                |
|                  | 日程         | 参加者                      | 内容                             |
|                  | 5/26       | 17(人)                    | 平成29年度家族会事業報告並びに会計決算報告について     |
|                  |            | 定例会                      | 平成30年度家族会事業計画(案)並びに会計予算(案)について |
|                  |            |                          | 委員の承認について                      |
|                  |            |                          | 役員を選出について                      |
|                  |            |                          | きび庭瀬家族会規約の変更について               |
|                  |            |                          | 平成29年度社会福祉法人まこと会事業報告について       |
|                  |            |                          | 個別機能訓練について                     |
|                  |            |                          | 虫歯予防キャンペーン                     |
|                  | 11/28      | 12(人)                    | 敬老会、インフルエンザ警報時の対応の伝達           |
|                  |            | 定例会                      | 家族アンケートの実施                     |
|                  |            |                          | ミニ講演会「終活について」                  |
|                  |            |                          | 情報交換会「ユニットケアについて」              |
|                  | 3/30       | 19(人)                    | 平成31年度事業計画(案)並びに会計予算(案)について    |
|                  |            | 定例会                      | インフルエンザ警報のの対応について              |
|                  |            |                          | 経口維持加算に向けた取り組みについて             |
|                  |            |                          | 家族アンケート結果報告                    |
|                  |            |                          | 介護相談員活動報告                      |
|                  |            |                          | 外国人労働者導入について                   |
|                  |            |                          | 次年度の職員人事について                   |
|                  |            |                          | ユニットの活動についての懇談会                |
|                  | <ボランティア活動> |                          |                                |
|                  | 日程         | 参加者                      | 内容                             |
|                  |            |                          |                                |
|                  | <役員会>      |                          |                                |
|                  | 日程         | 参加者                      | 内容                             |
|                  | 11/2       | 6(人)                     | 定例会の日程について                     |
|                  |            | 情報交換会                    |                                |
| 1/30             | 6(人)       | 定例会の開催予定日について            |                                |
|                  |            | 協議題の検討(事業計画および会計予算等)について |                                |

(9)その他の活動

<広報活動>

| 日程   | 内容                     | 備考           |
|------|------------------------|--------------|
| 5/1  | さとの家だより14号             | さとの家かもがわ／みほく |
| 7/1  | 「またあした」36号             | かもがわ荘        |
| 8/1  | さとの家だより15号             | さとの家かもがわ／みほく |
| 10/1 | 「てと手とて」2号              | きび庭瀬         |
| 11/1 | さとの家だより16号             | さとの家かもがわ／みほく |
| 1/1  | 「ほくほくだより」1号            | さとの家みほく      |
| 2/1  | 「またあした」37号             | かもがわ荘        |
| 2/1  | さとの家だより17号             | さとの家かもがわ／みほく |
| 年4回  | 「あさぎ新聞」                | きび庭瀬ユニット     |
| 年4回  | 「おりべ便り」                | きび庭瀬ユニット     |
| 年4回  | 「UNIT KOMUGI(ユニットこむぎ)」 | きび庭瀬ユニット     |
| 毎月   | 「きなりユニット便り」            | きび庭瀬ショートステイ  |
| 随時   | フェイスブックの更新             | 法人           |
| 随時   | ホームページの更新              | 法人           |
| 毎月   | 写真の張り替え                | かもがわ荘        |

<地域支援活動>

| 日程    | 内容                              | 備考         | 参加数   |
|-------|---------------------------------|------------|-------|
| 4/25  | さとの家みほくで遊ぼう(レクリエーション・ゲーム)       | さとの家みほく    | 24(人) |
| 5/23  | さとの家みほくで遊ぼう(クイズ・脳トレーニング)        | さとの家みほく    | 20(人) |
| 6/27  | さとの家みほくで遊ぼう(カラオケ・レクリエーション)      | さとの家みほく    | 25(人) |
| 6/29  | フラワーアレンジメントとお茶会                 | きび庭瀬       | 15(人) |
| 7/21  | ロコモカフェ                          | きび庭瀬       | 15(人) |
| 7/25  | さとの家みほくで遊ぼう(うどん作り・体操)           | 新山ほほえみセンター | 25(人) |
| 8/2   | キッズカフェ(プーさん文庫)                  | きび庭瀬       | 78(人) |
| 8/22  | さとの家みほくで遊ぼう(お化粧)                | さとの家みほく    | 23(人) |
| 8/23  | こどもたと「あそぼうや」(クイズ・ゲーム)           | 備北小学校      | 18(人) |
| 8/28  | 吉備中学校区 民生委員・ケアマネ交流会             | 吉備地域センター   | 2(人)  |
| 9/26  | さとの家みほくで遊ぼう(映画鑑賞)               | さとの家みほく    | 25(人) |
| 10/24 | さとの家みほくで遊ぼう(理学療法士と体操・ブローチ作り)    | さとの家みほく    | 18(人) |
| 11/23 | ロコモカフェ                          | きび庭瀬       | 19(人) |
| 11/28 | さとの家みほくで遊ぼう(花瓶作り)               | さとの家みほく    | 26(人) |
| 12/1  | クリスマスリースを作ろう                    | きび庭瀬       | 11(人) |
| 12/15 | 音楽で世界を旅しよう                      | きび庭瀬       | 22(人) |
| 1/23  | さとの家みほくで遊ぼう(昔あそび・ゲーム)           | 新山ほほえみセンター | 32(人) |
| 2/9   | ロコモカフェ                          | きび庭瀬       | 12(人) |
| 2/27  | さとの家みほくで遊ぼう(体操・ゲーム・カルタ)         | さとの家みほく    | 23(人) |
| 3/13  | 地域交流ホールで居酒屋                     | きび庭瀬       | 22(人) |
| 3/27  | さとの家みほくで遊ぼう(脳トレーニング・振り返りムービー鑑賞) | さとの家みほく    | 25(人) |

<ボランティアひまわりの会活動>

| 日程 | 内容 | 参加数 | 備考 |
|----|----|-----|----|
|    |    |     |    |

<一般ボランティア>

| 日程    | 内容          | ボラ数   | 個人/団体名        |
|-------|-------------|-------|---------------|
| 6/29  | フラワーアレンジメント | 1(人)  | 個人            |
| 8/2   | キッズカフェ      | 8(人)  | プーさん文庫        |
| 10/13 | オカリナ演奏会     | 4(人)  | ウインズ          |
| 12/1  | クリスマスリース作り  | 1(人)  | 個人            |
| 12/15 | 音楽で世界を旅しよう  | 1(人)  | 個人            |
| 12/15 | FOS少年団もちつき会 | 15(人) | FOS少年団        |
| 12/22 | 音楽交流会       | 10(人) | 希望中学校         |
| 2/9   | ロコモカフェ      | 4(人)  | 中国学園大学        |
| 2/18  | 手芸のプレゼント    | 1(人)  | 個人            |
| 3/17  | オカリナ演奏会     | 4(人)  | ウインズ          |
| 3/13  | 居酒屋         | 5(人)  | 中国学園大学        |
| 3/27  | うたおうや       | 6(人)  | 國只&シルバー音楽サービス |

9.生活環境／施設整備状況

(1)清掃／保守／点検／保険関係等

|    | 項目        | 業者            | 対象   | 備考                    |
|----|-----------|---------------|------|-----------------------|
| 全体 | カーテン保守    | キングラン中四国      | 各事業所 | 各事業所ごとに契約期間異なる        |
|    | 看板保守      | 長田企画          | 法人   | 10/1～9/30             |
|    | 損害保証共済制度  | 全社協           | 各事業所 | 4/1～3/31              |
|    | 火災保険      | あいおいニッセイ同和損保  | 各事業所 | H29/9/1～H34/9/1       |
|    | 会計・給与システム | インテックシソリューション | 法人   | 会計4/1～3/31 給与2/1～1/31 |
|    | 自動車保険     | 一宮保険事務所       | 全車両  | 13台                   |
|    | 福祉システム    | 岡山中央システム      | 各事業所 | 4/1～3/31              |

|         | 項目            | 業者        | 対象       | 備考                                  |
|---------|---------------|-----------|----------|-------------------------------------|
| かもがわ荘拠点 | 電気保守点検        | 日本テクノ     | かもがわ荘    | 毎月1回                                |
|         | 害虫駆除          | ダスキニアピア   | かもがわ荘    | 5/17.7/19.9/13.9/14.11/15.1/17.3/14 |
|         | 剪定・施肥・消毒等     | 下電造園      | かもがわ荘    | 5/21.7/3.12/6.12/7.1/25             |
|         | 車検            | ネットヨタ岡山   | ラウム      | かもがわ荘3/10                           |
|         |               | ネットヨタ岡山   | エブリィ     | かもがわ荘3/10                           |
|         |               | フラットアウト   | モコ       | さとの家かもがわ10/27                       |
|         |               | フラットアウト   | アルト      | かもがわ荘1/28                           |
|         | 床ワックス         | 瀬戸内ビルサービス | かもがわ荘    | 5/4.5/5.5/6.12/8.12/9               |
|         | 換気扇清掃         | 瀬戸内ビルサービス | かもがわ荘    | 5/4.5/6                             |
|         | 消防設備法定点検      | 前田サービス    | 各事業所     | 6/6.12/5                            |
|         | ボイラー保守点検      | ガット       | かもがわ荘    | 7/4.12/25                           |
|         | 厨房ダクト         | 瀬戸内ビルサービス | かもがわ荘    | 5/5.12/8                            |
|         | 受水槽保守         | ガット       | かもがわ荘    | 11/19.                              |
|         | 窓・サッシ・網戸等清掃   | 瀬戸内ビルサービス | かもがわ荘    | 12/15.                              |
|         | 栄養給食管理ソフト     | プロカロ社     | かもがわ荘    | 11/1～10/31                          |
|         | チェア浴装置点検      | 酒井医療      | かもがわ荘    | 3/1.                                |
|         | 天井カセット空気清浄機保守 | アイテックジャパン | かもがわ荘    | 7/24.                               |
|         | オゾン発生装置点検     | オーネット     | かもがわ荘    | 9/13.                               |
|         | 浄化槽保守         | 十字屋       | さとの家かもがわ | 9/8.                                |

|        | 項目         | 業者      | 対象   | 備考  |
|--------|------------|---------|------|---|
| きび庭瀬拠点 | 電気保守点検     | 中国保安協会  | きび庭瀬 | 5/10・7/10・9/5・11/1・1/8・3/1                  |
|        | 害虫駆除       | ダスキンアピア | きび庭瀬 | 4/5・6/18・8/21・10/29・12/27・2/18              |
|        | コピー機メンテナンス | クラブン    | きび庭瀬 | 5/8・5/30・7/12・9/4・10/25・11/6・1/10・2/26・3/11 |
|        | EV保守点検     | フジテック   | きび庭瀬 | 6/19・9/5・12/26・2/20                         |
|        | 食器洗浄機点検    | サラヤ     | きび庭瀬 | 7/9・10/24・1/30                              |
|        | 浄化槽保守      | 吉備環境設備  | きび庭瀬 | 毎月および汚泥引上×3回                                |
|        | 産業廃棄物      | 八晃産業    | きび庭瀬 | 週2回   |
|        | 消防保守点検     | 前田サービス  | きび庭瀬 | 4/27・10/23                                  |
|        | 消防自主点検     |         | きび庭瀬 | 毎月  |
|        | 受水槽保守      | 前田サービス  | きび庭瀬 | 10/26・                                      |

(2)備品及び施設設備関係

|    | 工事又は購入物品名   | 対象      | 納期  | 請負業者   | 金額         |
|----|-------------|---------|-----|--------|------------|
| 全体 | 駐車場アスファルト工事 | かもがわ荘拠点 | 8/7 | 小山商会   | ¥1,701,000 |
|    | ハイエースバン     | かもがわ荘   | 8/1 | サニクリーン | ¥1,804,760 |
|    | N-BOX       | さとの家みほく | 3/8 | 本田技研工業 | ¥1,532,670 |

(3)委託及びリース関係等

|    | 項目      | 業者         | 対象     | 備考      |
|----|---------|------------|--------|---------|
| 法人 | 経理委託    | 創明コンサルティング | 法人     | 毎月      |
|    | カーテンリース | キングラン中国    | 各事業所   |         |
|    | 車両リース   | サニクリーン     | 各事業所   | きび庭瀬3台  |
|    | 車両リース   | ネットヨタ岡山    | 各事業所   | かもがわ荘1台 |
|    | 複合機リース  | クラブン       | 各拠点    |         |
|    | 給食委託    | 日清医療食品     | きび庭瀬拠点 |         |

# 資料編

## 要介護度別構成／日常生活自立度分布【基準表】

### ※1 認知症高齢者の自立度判定基準

|         |  |
|---------|--|
| I ランク   | 何らかの認知症を有するが、日常生活は家庭内および社会的にほぼ自立している。  |
| II ランク  | 日常生活に支障をきたすような症状・行動や意思疎通の困難さが多少見られても、誰かが注意していれば自立できる。  |
| III ランク | 日常生活に支障をきたすような症状・行動や意思疎通の困難さが時々見られ、介護を必要とする。<br>(a) 日中を中心として上記Ⅲの状態がみられる<br>(b) 夜間を中心として上記Ⅲの状態がみられる |
| IV ランク  | 日常生活に支障をきたすような症状・行動や意思疎通の困難さが頻繁に見られ、常に介護を必要とする。  |
| M ランク   | 著しい精神症状・問題行動あるいは重篤な身体疾患が見られ、専門医療を必要とする。  |

### ※2 寝たきり度判定基準

|              |  |
|--------------|--|
| J ランク（生活自立）  | 何らかの障害などを有するが、日常生活はほぼ自立しており、独力で外出する。   |
| A ランク（準寝たきり） | 屋内での生活は概ね自立しているが、介助なしには外出しない。  |
| B ランク（寝たきり）  | 屋内での生活は何らかの介助を要し、日中もベッドでの生活が主体である。<br>B-1 介助なしに車椅子に移乗し食事も排泄もベッドから離れて行う場合が該当する<br>B-2 介助のもと、車椅子に移乗し、食事または排泄に関しても、介護者の援助を必要とする |
| C ランク（寝たきり）  | 一日中ベッド上で過ごし、排泄、食事、着替えにおいて介助を要す。  |

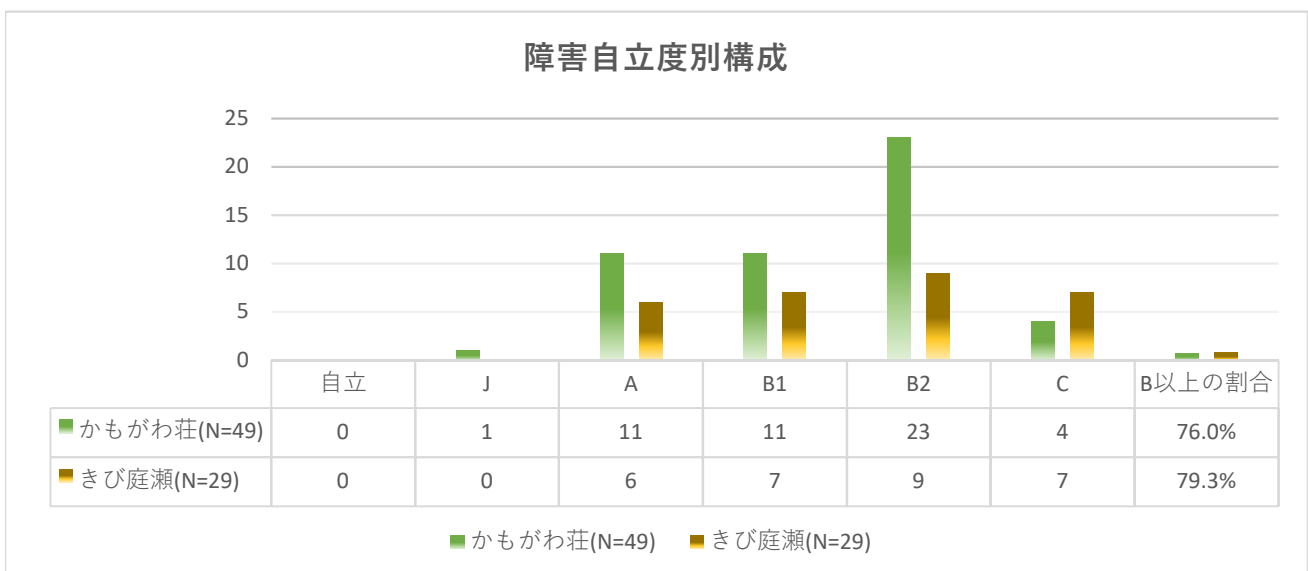
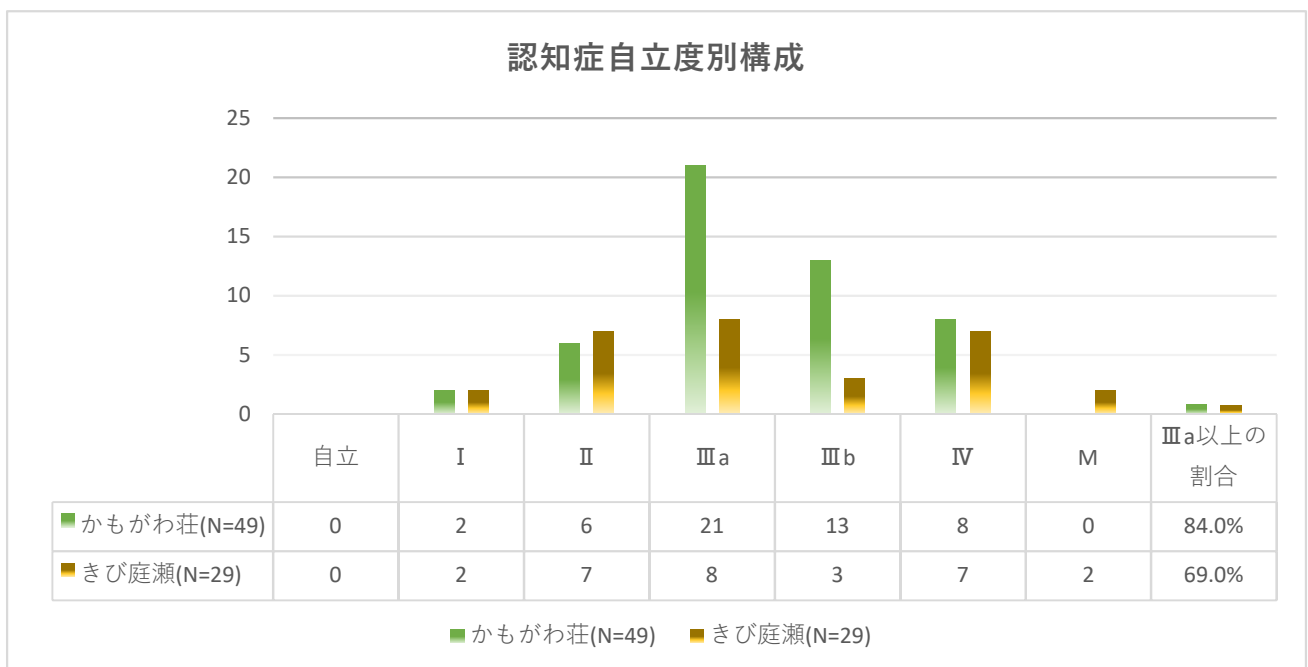
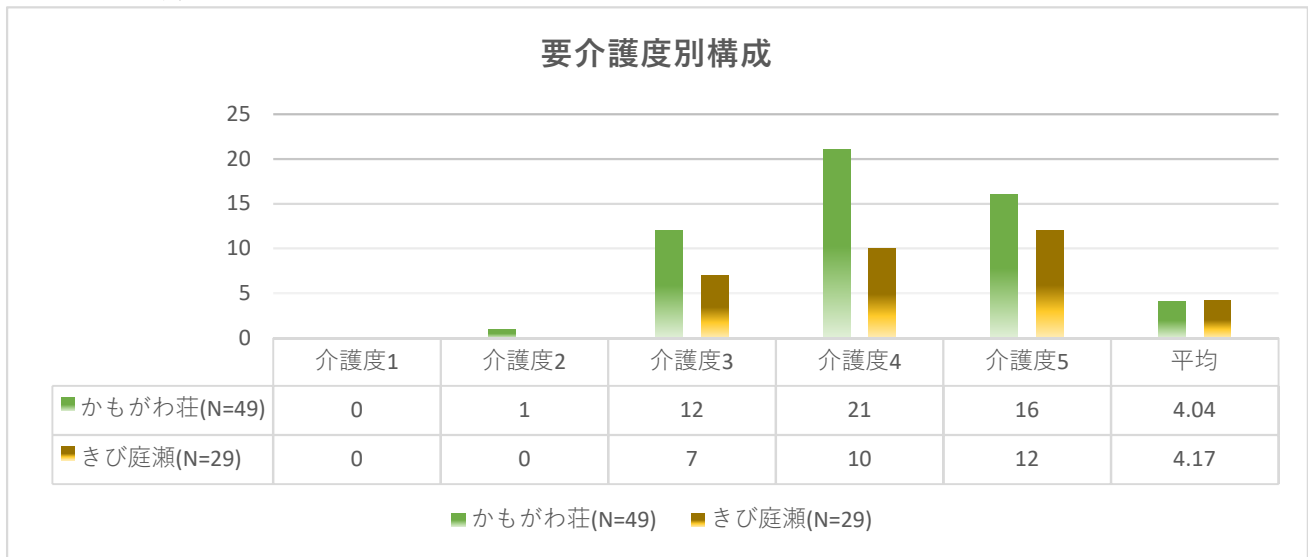

(イ)小規模多機能型居宅介護

要介護要支援別構成

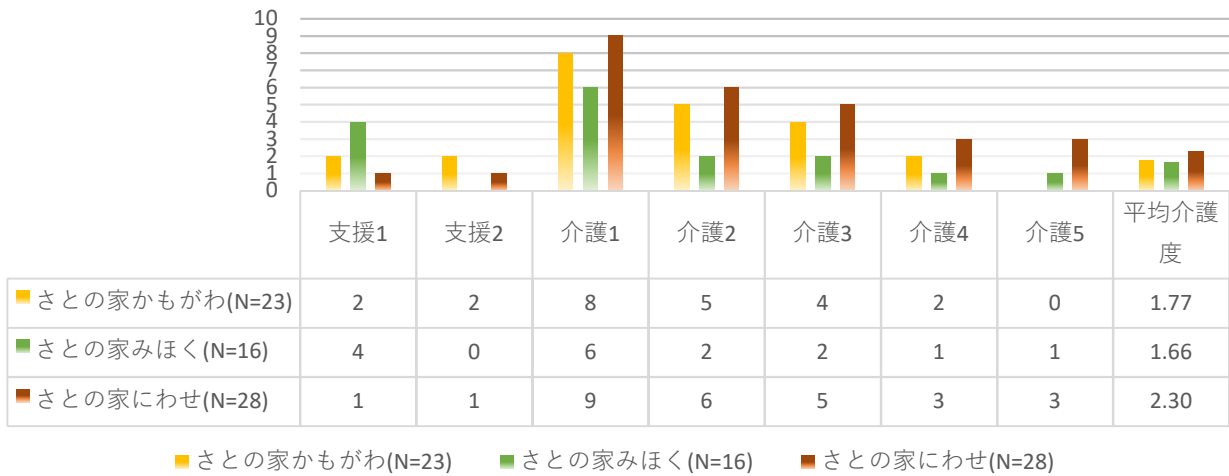

認知症自立度別構成

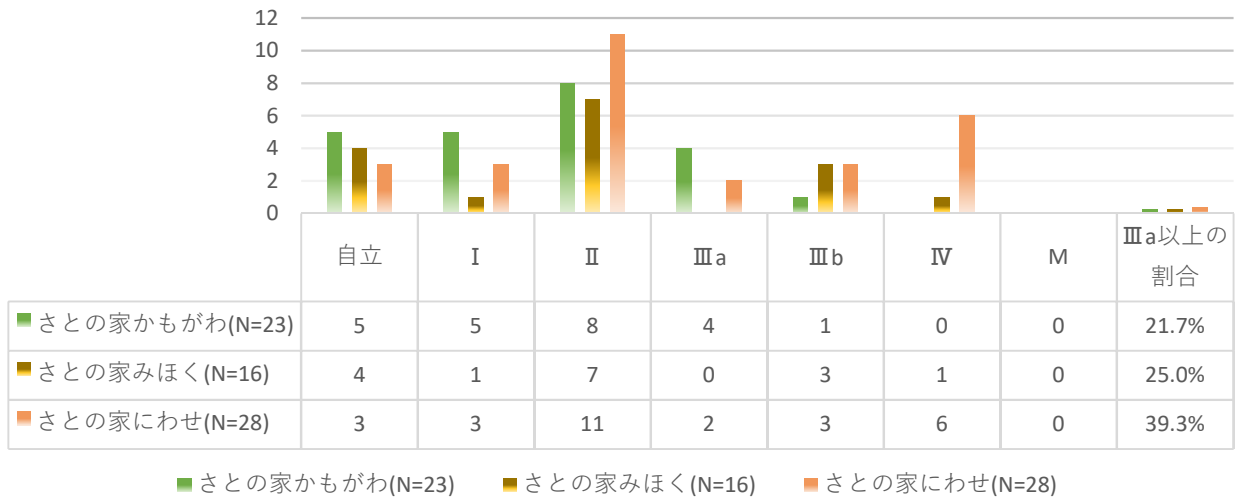

障害自立度別構成

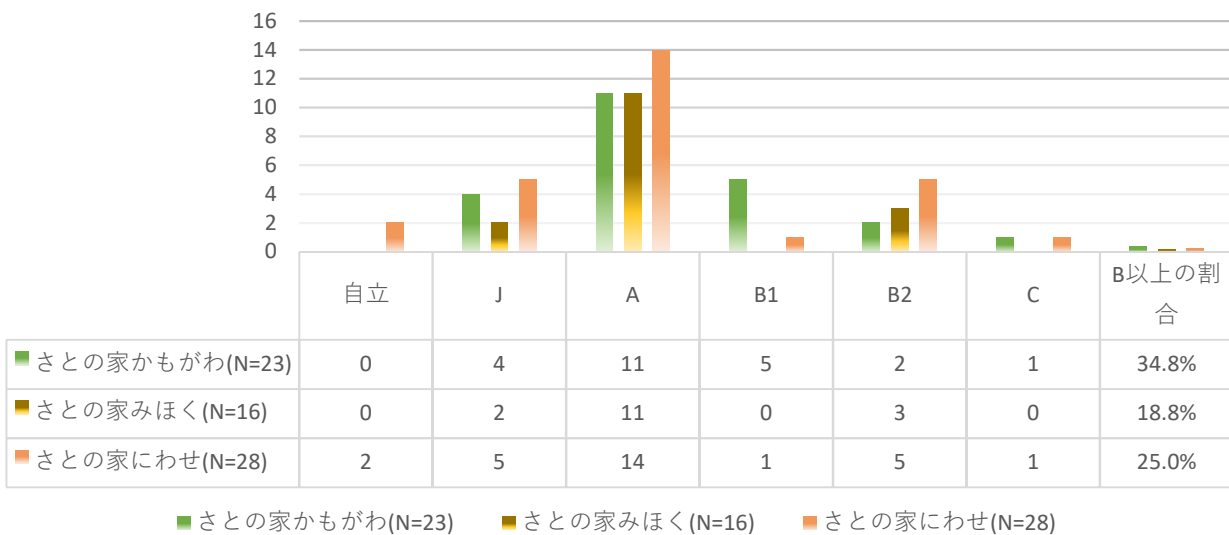



かもがわ荘拠点 事故及びヒヤリ・ハット報告書 統計データ①

| 事故・ヒヤリ総数 | 4月 | 5月 | 6月 | 7月 | 8月 | 9月 | 10月 | 11月 | 12月 | 1月 | 2月 | 3月 | 合計  |
|----------|----|----|----|----|----|----|-----|-----|-----|----|----|----|-----|
|          | 28 | 17 | 12 | 19 | 26 | 24 | 23  | 20  | 15  | 23 | 21 | 13 | 241 |
| うち介助中    | 0  | 7  | 0  | 1  | 2  | 2  | 0   | 0   | 0   | 2  | 0  | 0  | 14  |

| サービス | 4月 | 5月 | 6月 | 7月 | 8月 | 9月 | 10月 | 11月 | 12月 | 1月 | 2月 | 3月 | 合計  |
|------|----|----|----|----|----|----|-----|-----|-----|----|----|----|-----|
| 入所   | 20 | 16 | 11 | 12 | 22 | 19 | 15  | 15  | 11  | 18 | 13 | 10 | 182 |
| SS   | 1  | 1  | 0  | 0  | 0  | 1  | 0   | 1   | 0   | 0  | 0  | 2  | 6   |
| 小規模  | 7  | 2  | 1  | 7  | 4  | 4  | 8   | 4   | 2   | 5  | 8  | 1  | 53  |
| その他  | 0  | 0  | 0  | 0  | 0  | 0  | 0   | 0   | 0   | 0  | 0  | 0  | 0   |

| 報告区分 | 4月 | 5月 | 6月 | 7月 | 8月 | 9月 | 10月 | 11月 | 12月 | 1月 | 2月 | 3月 | 合計  |
|------|----|----|----|----|----|----|-----|-----|-----|----|----|----|-----|
| 重大   | 0  | 1  | 0  | 0  | 0  | 0  | 0   | 0   | 0   | 0  | 0  | 0  | 1   |
| 受診   | 0  | 0  | 0  | 0  | 0  | 0  | 1   | 0   | 1   | 1  | 0  | 0  | 3   |
| ひやり  | 28 | 22 | 12 | 19 | 26 | 24 | 22  | 20  | 12  | 22 | 21 | 13 | 241 |

| 時間帯     | 4月    | 5月 | 6月 | 7月 | 8月 | 9月 | 10月 | 11月 | 12月 | 1月 | 2月 | 3月 | 合計 |    |
|---------|-------|----|----|----|----|----|-----|-----|-----|----|----|----|----|----|
| 0       | 1     | 0  | 0  | 0  | 0  | 0  | 0   | 1   | 0   | 0  | 0  | 1  | 3  |    |
| 1       | 1     | 0  | 0  | 0  | 2  | 0  | 0   | 0   | 1   | 0  | 0  | 0  | 4  |    |
| 2       | 1     | 0  | 0  | 1  | 0  | 1  | 0   | 0   | 0   | 0  | 0  | 0  | 3  |    |
| 3       | 0     | 0  | 0  | 0  | 0  | 0  | 0   | 0   | 0   | 0  | 0  | 1  | 1  |    |
| 4       | 1     | 1  | 0  | 2  | 1  | 2  | 0   | 1   | 0   | 0  | 0  | 0  | 8  |    |
| 5       | 0     | 0  | 0  | 0  | 0  | 0  | 2   | 0   | 0   | 1  | 0  | 0  | 3  |    |
| 6       | 1     | 1  | 1  | 1  | 2  | 0  | 0   | 1   | 1   | 1  | 1  | 0  | 10 |    |
| 7       | 1     | 1  | 0  | 2  | 1  | 1  | 1   | 0   | 1   | 2  | 0  | 1  | 11 |    |
| 8       | 0     | 1  | 1  | 1  | 0  | 0  | 0   | 1   | 0   | 0  | 4  | 0  | 8  |    |
| 9       | 2     | 1  | 1  | 1  | 2  | 1  | 0   | 0   | 2   | 1  | 3  | 0  | 14 |    |
| 10      | 1     | 1  | 2  | 1  | 3  | 4  | 3   | 2   | 0   | 2  | 0  | 0  | 19 |    |
| 11      | 0     | 2  | 2  | 3  | 4  | 2  | 5   | 2   | 0   | 1  | 1  | 0  | 22 |    |
| 12      | 2     | 3  | 2  | 0  | 0  | 1  | 1   | 0   | 0   | 1  | 0  | 0  | 10 |    |
| 13      | 4     | 2  | 0  | 1  | 0  | 1  | 1   | 0   | 1   | 3  | 1  | 0  | 14 |    |
| 14      | 2     | 2  | 1  | 1  | 4  | 3  | 2   | 3   | 2   | 3  | 2  | 0  | 25 |    |
| 15      | 6     | 2  | 2  | 1  | 4  | 1  | 2   | 2   | 2   | 2  | 3  | 3  | 30 |    |
| 16      | 2     | 1  | 0  | 1  | 1  | 1  | 0   | 2   | 0   | 2  | 3  | 1  | 14 |    |
| 17      | 0     | 0  | 0  | 0  | 1  | 2  | 1   | 0   | 1   | 2  | 0  | 0  | 7  |    |
| 18      | 2     | 1  | 0  | 0  | 0  | 0  | 0   | 2   | 1   | 2  | 0  | 2  | 10 |    |
| 19      | 0     | 0  | 0  | 1  | 0  | 1  | 0   | 0   | 0   | 0  | 1  | 0  | 3  |    |
| 20      | 1     | 0  | 0  | 2  | 0  | 0  | 1   | 2   | 0   | 0  | 2  | 2  | 10 |    |
| 21      | 0     | 0  | 0  | 0  | 1  | 1  | 3   | 1   | 1   | 0  | 0  | 0  | 7  |    |
| 22      | 0     | 0  | 0  | 0  | 0  | 1  | 0   | 0   | 0   | 0  | 0  | 1  | 2  |    |
| 23      | 0     | 0  | 0  | 0  | 0  | 1  | 1   | 0   | 0   | 0  | 0  | 1  | 3  |    |
| 起床時     | 4~7   | 2  | 2  | 1  | 3  | 3  | 2   | 2   | 2   | 1  | 2  | 1  | 0  | 21 |
| 朝食      | 7~10  | 3  | 3  | 2  | 4  | 3  | 2   | 1   | 1   | 3  | 3  | 7  | 1  | 33 |
| 昼食      | 11~14 | 6  | 7  | 4  | 4  | 4  | 4   | 7   | 2   | 1  | 5  | 2  | 0  | 46 |
| 夕食      | 17~20 | 2  | 1  | 0  | 1  | 1  | 3   | 1   | 2   | 2  | 4  | 1  | 2  | 20 |
| 夜間      | 20~4  | 4  | 0  | 0  | 3  | 3  | 4   | 5   | 4   | 2  | 0  | 2  | 6  | 33 |
| その他の時間帯 |       | 11 | 6  | 5  | 4  | 12 | 9   | 7   | 9   | 4  | 9  | 8  | 4  | 88 |

| 曜日 | 4月 | 5月 | 6月 | 7月 | 8月 | 9月 | 10月 | 11月 | 12月 | 1月 | 2月 | 3月 | 合計 |
|----|----|----|----|----|----|----|-----|-----|-----|----|----|----|----|
| 月  | 4  | 2  | 1  | 4  | 5  | 4  | 5   | 1   | 3   | 5  | 9  | 1  | 44 |
| 火  | 4  | 1  | 3  | 4  | 3  | 6  | 3   | 5   | 2   | 5  | 1  | 1  | 38 |
| 水  | 3  | 1  | 1  | 4  | 8  | 0  | 2   | 3   | 2   | 1  | 0  | 1  | 26 |
| 木  | 9  | 5  | 1  | 1  | 3  | 5  | 2   | 4   | 0   | 5  | 4  | 1  | 40 |
| 金  | 1  | 3  | 2  | 1  | 3  | 3  | 5   | 3   | 3   | 1  | 1  | 4  | 30 |
| 土  | 2  | 1  | 0  | 3  | 1  | 1  | 4   | 2   | 2   | 5  | 2  | 2  | 25 |
| 日  | 5  | 6  | 4  | 2  | 3  | 5  | 2   | 2   | 1   | 1  | 4  | 3  | 38 |



きび庭瀬拠点 ヒヤリハット報告書 統計データ①

H31.3.31

| ヒヤリハット総数 | 4月 | 5月 | 6月 | 7月 | 8月 | 9月 | 10月 | 11月 | 12月 | 1月 | 2月 | 3月 | 合計  |
|----------|----|----|----|----|----|----|-----|-----|-----|----|----|----|-----|
|          | 0  | 12 | 11 | 11 | 9  | 3  | 6   | 24  | 20  | 21 | 7  | 9  | 133 |

| サービス | 4月 | 5月 | 6月 | 7月 | 8月 | 9月 | 10月 | 11月 | 12月 | 1月 | 2月 | 3月 | 合計 |
|------|----|----|----|----|----|----|-----|-----|-----|----|----|----|----|
| 特養   | 0  | 5  | 6  | 8  | 7  | 3  | 4   | 16  | 14  | 15 | 6  | 9  | 93 |
| SS   | 0  | 4  | 2  | 3  | 1  | 0  | 1   | 2   | 1   | 4  | 0  | 0  | 18 |
| 小多機  | 0  | 3  | 3  | 0  | 1  | 0  | 1   | 6   | 5   | 2  | 1  | 0  | 22 |

| ユニット区分 |     | 4月 | 5月 | 6月 | 7月 | 8月 | 9月 | 10月 | 11月 | 12月 | 1月 | 2月 | 3月 | 合計 |
|--------|-----|----|----|----|----|----|----|-----|-----|-----|----|----|----|----|
| 特養     | おりべ | 0  | 3  | 4  | 7  | 4  | 2  | 2   | 11  | 6   | 9  | 3  | 4  | 55 |
|        | あさぎ | 0  | 2  | 1  | 1  | 0  | 0  | 0   | 3   | 2   | 4  | 2  | 3  | 18 |
|        | こむぎ | 0  | 0  | 1  | 3  | 3  | 1  | 2   | 2   | 6   | 2  | 1  | 2  | 23 |
| SS     | きなり | 0  | 4  | 2  | 0  | 1  | 0  | 1   | 2   | 1   | 4  | 0  | 0  | 15 |
| 小多機    | あずき | 0  | 3  | 3  | 0  | 1  | 0  | 1   | 6   | 5   | 2  | 1  | 0  | 22 |

| 時間帯 | 4月 | 5月 | 6月 | 7月 | 8月 | 9月 | 10月 | 11月 | 12月 | 1月 | 2月 | 3月 | 合計 |
|-----|----|----|----|----|----|----|-----|-----|-----|----|----|----|----|
| 0   |    |    |    |    |    |    |     |     | 1   |    |    |    | 1  |
| 1   |    |    |    |    |    |    |     |     |     |    |    |    | 0  |
| 2   |    |    |    |    |    |    |     |     |     |    |    |    | 0  |
| 3   |    |    |    | 1  |    |    |     |     |     |    |    |    | 1  |
| 4   |    |    |    |    |    |    |     |     |     |    |    |    | 0  |
| 5   |    |    |    |    |    |    |     | 1   | 1   |    |    | 1  | 3  |
| 6   |    |    |    |    |    |    |     |     | 1   |    |    |    | 1  |
| 7   |    | 1  |    |    |    |    | 1   | 3   | 1   | 2  |    |    | 8  |
| 8   |    | 1  |    |    |    | 1  | 1   | 1   | 1   |    |    |    | 5  |
| 9   |    | 2  |    | 2  | 1  | 1  |     |     | 2   | 4  |    | 2  | 14 |
| 10  |    |    | 1  | 1  |    |    | 1   | 2   | 4   | 1  |    | 2  | 12 |
| 11  |    | 3  | 2  |    | 1  |    | 1   | 1   |     |    | 1  |    | 9  |
| 12  |    | 1  |    | 1  |    |    |     |     | 1   | 1  |    |    | 4  |
| 13  |    |    | 3  |    | 1  |    | 1   | 3   | 2   | 1  | 1  | 1  | 13 |
| 14  |    | 1  |    |    |    |    | 1   | 5   | 3   | 2  | 3  | 1  | 16 |
| 15  |    | 1  |    | 2  | 3  |    |     | 1   |     | 2  | 1  |    | 10 |
| 16  |    |    | 2  |    | 1  | 1  |     | 2   | 2   | 2  |    |    | 10 |
| 17  |    | 1  | 1  |    |    |    |     | 2   |     |    |    |    | 4  |
| 18  |    |    |    | 1  |    |    |     | 1   |     | 2  |    |    | 4  |
| 19  |    |    | 1  | 1  |    |    |     | 2   | 1   |    | 1  |    | 6  |
| 20  |    | 1  |    | 1  |    |    |     |     |     | 3  |    | 1  | 6  |
| 21  |    |    |    |    | 1  |    |     |     |     |    |    | 1  | 2  |
| 22  |    |    | 1  | 1  |    |    |     |     |     | 1  |    |    | 3  |
| 23  |    |    |    |    | 1  |    |     |     |     |    |    |    | 1  |

| 曜日 | 4月 | 5月 | 6月 | 7月 | 8月 | 9月 | 10月 | 11月 | 12月 | 1月 | 2月 | 3月 | 合計 |
|----|----|----|----|----|----|----|-----|-----|-----|----|----|----|----|
| 月  |    | 1  | 1  |    | 1  |    | 1   | 4   | 6   | 1  |    |    | 15 |
| 火  |    | 2  | 1  | 1  | 2  |    | 1   | 3   | 2   | 4  | 1  |    | 17 |
| 水  |    | 2  | 3  | 1  |    |    | 1   | 1   | 2   | 2  | 1  | 1  | 14 |
| 木  |    | 4  | 2  | 2  | 1  |    | 1   | 2   |     | 2  | 2  | 1  | 17 |
| 金  |    | 1  |    | 3  | 3  | 1  |     | 5   | 1   | 7  | 1  | 4  | 26 |
| 土  |    | 2  | 1  | 2  | 2  |    | 1   | 4   | 2   | 3  |    | 1  | 18 |
| 日  |    |    | 3  | 2  |    | 2  | 1   | 5   | 7   | 2  | 2  | 2  | 26 |

きび庭瀬拠点 ヒヤリハット報告書 統計データ②

H31.3.31

| 発見場所      | 4月 | 5月 | 6月 | 7月 | 8月 | 9月 | 10月 | 11月 | 12月 | 1月 | 2月 | 3月 | 合計 |
|-----------|----|----|----|----|----|----|-----|-----|-----|----|----|----|----|
| おりべ リビング  |    |    | 3  | 1  | 1  | 1  | 2   | 7   | 1   | 5  | 2  | 2  | 25 |
| 居室        |    | 1  | 1  | 5  | 1  | 1  |     | 1   | 4   | 1  |    |    | 15 |
| トイレ       |    |    |    |    | 2  |    |     |     |     |    |    |    | 2  |
| 廊下        |    | 1  |    | 1  |    |    |     | 2   | 1   | 3  | 1  | 2  | 11 |
| あさぎ リビング  |    | 1  |    |    |    |    |     |     |     |    | 1  |    | 2  |
| 居室        |    |    |    | 1  |    |    |     | 3   | 2   | 3  |    | 1  | 10 |
| トイレ       |    |    |    |    |    |    |     |     |     |    |    | 1  | 1  |
| 廊下        |    | 1  |    |    |    |    |     |     |     | 1  | 1  | 1  | 4  |
| こむぎ リビング  |    |    | 1  |    | 2  |    |     | 1   | 1   | 2  |    | 2  | 9  |
| 居室        |    |    |    | 2  | 1  |    | 2   | 1   | 2   |    | 1  |    | 9  |
| トイレ       |    |    |    |    |    |    |     |     | 1   |    |    |    | 1  |
| 廊下        |    |    |    |    |    |    |     |     |     |    |    |    | 0  |
| きなり リビング  |    | 2  |    |    |    |    |     | 1   |     |    |    |    | 3  |
| 居室        |    | 2  |    |    |    |    | 1   |     |     | 4  |    |    | 7  |
| トイレ       |    |    |    |    |    |    |     |     |     |    |    |    | 0  |
| 廊下        |    |    |    |    |    |    |     |     |     |    |    |    | 0  |
| あずき リビング  |    |    |    |    | 1  |    |     | 2   | 2   | 1  |    |    | 6  |
| 居室        |    | 1  | 1  |    |    |    |     | 3   | 2   | 1  |    |    | 8  |
| トイレ       |    | 1  | 2  |    |    |    |     | 1   |     |    |    |    | 4  |
| 廊下        |    |    |    |    |    |    |     |     |     |    |    |    | 0  |
| 廊下(ユニット外) |    | 1  | 1  |    | 1  | 1  | 1   | 2   | 1   |    |    |    | 8  |
| 浴室/脱衣室    |    |    |    |    |    |    |     |     | 1   |    | 1  |    | 2  |
| 特浴        |    |    |    |    |    |    |     |     |     |    |    |    | 0  |
| 建物外       |    |    |    |    |    |    |     |     | 1   |    |    |    | 1  |
| トイレ       |    |    | 1  |    |    |    |     |     |     |    |    |    | 1  |
| その他       |    | 1  | 1  | 1  |    |    |     |     | 1   |    |    |    | 4  |

きび庭瀬拠点 事故及びインシデント報告書 統計データ③

H31.3.31

| 事故・インシデント 総数 | 4月 | 5月 | 6月 | 7月 | 8月 | 9月 | 10月 | 11月 | 12月 | 1月 | 2月 | 3月 | 合計  |
|--------------|----|----|----|----|----|----|-----|-----|-----|----|----|----|-----|
|              | 3  | 15 | 9  | 16 | 16 | 11 | 13  | 10  | 14  | 9  | 12 | 16 | 144 |

| 報告区分     | 4月 | 5月 | 6月 | 7月 | 8月 | 9月 | 10月 | 11月 | 12月 | 1月 | 2月 | 3月 | 合計  |
|----------|----|----|----|----|----|----|-----|-----|-----|----|----|----|-----|
| 事故報告     | 0  | 0  | 3  | 2  | 1  | 4  | 2   | 2   | 4   | 1  | 2  | 4  | 25  |
| インシデント報告 | 3  | 15 | 6  | 14 | 15 | 7  | 11  | 8   | 10  | 8  | 10 | 12 | 119 |

| サービス | 4月 | 5月 | 6月 | 7月 | 8月 | 9月 | 10月 | 11月 | 12月 | 1月 | 2月 | 3月 | 合計 |
|------|----|----|----|----|----|----|-----|-----|-----|----|----|----|----|
| 特養   | 2  | 10 | 2  | 9  | 13 | 4  | 10  | 5   | 7   | 5  | 5  | 9  | 81 |
| SS   | 0  | 5  | 3  | 3  | 2  | 6  | 1   | 1   | 2   | 1  | 0  | 3  | 27 |
| 小多機  | 1  | 0  | 4  | 4  | 1  | 1  | 2   | 4   | 5   | 3  | 7  | 4  | 36 |

| ユニット区分 | 4月  | 5月 | 6月 | 7月 | 8月 | 9月 | 10月 | 11月 | 12月 | 1月 | 2月 | 3月 | 合計 |    |
|--------|-----|----|----|----|----|----|-----|-----|-----|----|----|----|----|----|
| 特養     | おりべ | 0  | 3  | 1  | 3  | 8  | 2   | 1   | 1   | 0  | 1  | 2  | 4  | 26 |
|        | あさぎ | 2  | 2  | 0  | 4  | 2  | 1   | 7   | 1   | 3  | 1  | 3  | 3  | 29 |
|        | こむぎ | 0  | 5  | 1  | 2  | 3  | 1   | 3   | 3   | 4  | 3  | 0  | 2  | 27 |
| SS     | きなり | 0  | 5  | 3  | 3  | 2  | 6   | 0   | 1   | 2  | 1  | 0  | 3  | 26 |
| 小多機    | あずき | 1  | 0  | 4  | 4  | 1  | 1   | 2   | 4   | 5  | 3  | 7  | 4  | 36 |

| 時間帯 | 4月 | 5月 | 6月 | 7月 | 8月 | 9月 | 10月 | 11月 | 12月 | 1月 | 2月 | 3月 | 合計 |
|-----|----|----|----|----|----|----|-----|-----|-----|----|----|----|----|
| 0   |    |    | 1  | 1  |    | 1  |     |     |     |    |    |    | 3  |
| 1   |    |    |    | 1  |    |    |     |     |     |    |    |    | 1  |
| 2   | 1  |    |    |    |    |    |     |     |     |    |    | 1  | 2  |
| 3   |    |    |    |    |    |    |     |     |     |    |    |    | 0  |
| 4   |    |    |    |    |    | 1  |     |     |     |    |    |    | 1  |
| 5   |    | 2  | 2  | 1  |    |    |     |     |     | 1  |    |    | 6  |
| 6   |    |    | 1  | 1  |    | 1  | 1   |     | 1   |    | 1  |    | 6  |
| 7   |    | 1  |    |    | 1  | 1  | 1   | 1   |     | 2  |    |    | 7  |
| 8   |    | 1  | 1  | 1  |    | 1  | 1   | 2   | 1   | 1  |    | 1  | 10 |
| 9   | 1  | 2  | 1  |    |    | 1  | 3   | 1   | 3   | 1  | 1  | 3  | 17 |
| 10  | 1  | 1  |    | 4  | 1  | 1  | 2   |     | 4   |    | 1  |    | 15 |
| 11  |    | 1  | 1  | 1  | 3  | 1  | 2   | 1   |     |    | 2  | 4  | 16 |
| 12  |    | 1  | 1  |    |    |    |     |     |     |    |    |    | 2  |
| 13  |    |    |    |    | 1  |    |     |     | 1   |    | 1  | 2  | 5  |
| 14  |    |    |    | 3  | 3  | 1  |     | 1   | 1   |    | 3  | 1  | 13 |
| 15  |    | 2  |    |    | 3  |    | 2   |     | 1   |    |    | 1  | 9  |
| 16  |    |    |    |    | 2  |    | 1   | 2   | 1   | 1  | 2  |    | 9  |
| 17  |    | 1  |    | 2  |    |    |     | 1   | 1   |    |    | 1  | 6  |
| 18  |    | 2  |    |    | 2  | 1  |     |     |     | 1  |    | 1  | 7  |
| 19  |    |    | 1  |    |    | 1  |     | 1   |     | 1  |    |    | 4  |
| 20  |    | 1  |    | 1  |    |    |     |     |     |    |    |    | 2  |
| 21  |    |    |    |    |    |    |     |     |     |    | 1  |    | 1  |
| 22  |    |    |    |    |    |    |     |     |     | 1  |    | 1  | 2  |
| 23  |    |    |    |    |    |    |     |     |     |    |    |    | 0  |

| 曜日 | 4月 | 5月 | 6月 | 7月 | 8月 | 9月 | 10月 | 11月 | 12月 | 1月 | 2月 | 3月 | 合計 |
|----|----|----|----|----|----|----|-----|-----|-----|----|----|----|----|
| 月  | 1  | 3  | 1  |    | 2  | 3  | 2   | 2   | 3   | 2  | 3  | 2  | 24 |
| 火  |    | 3  | 2  | 1  | 2  | 1  | 5   | 1   | 3   | 1  | 1  | 4  | 24 |
| 水  |    | 2  | 1  | 3  |    | 1  | 2   | 1   | 1   |    |    | 2  | 13 |
| 木  |    | 3  | 1  | 2  | 3  | 3  |     | 1   | 3   | 3  | 2  |    | 21 |
| 金  | 1  | 2  | 1  | 4  | 5  | 2  | 2   | 1   | 2   |    | 2  | 4  | 26 |
| 土  | 1  | 1  | 2  |    | 4  |    | 1   | 2   | 1   | 1  | 2  | 4  | 19 |
| 日  |    | 1  | 1  | 6  |    | 1  | 1   | 2   | 1   | 2  | 2  |    | 17 |

きび庭瀬拠点 事故及びインシデント報告書 統計データ④

H31.3.31

| 内容種別  | 4月 | 5月 | 6月 | 7月 | 8月 | 9月 | 10月 | 11月 | 12月 | 1月 | 2月 | 3月 | 合計 |
|-------|----|----|----|----|----|----|-----|-----|-----|----|----|----|----|
| 転倒    |    | 2  | 2  | 3  | 4  | 4  | 2   | 3   | 2   | 5  | 5  | 5  | 37 |
| 転落    |    | 2  | 1  | 2  | 4  |    |     |     | 1   | 1  | 1  |    | 12 |
| 誤嚥・窒息 |    |    |    |    |    |    |     |     |     | 1  |    |    | 1  |
| 異食    |    |    |    |    | 1  |    |     |     |     |    |    |    | 1  |
| 服薬管理  |    | 7  | 5  | 3  | 2  | 3  | 2   | 2   | 4   |    | 1  | 3  | 32 |
| 失踪    |    |    |    |    |    |    |     |     |     |    |    |    | 0  |
| 接触・圧迫 | 1  |    |    |    | 1  | 1  | 3   | 1   |     |    | 1  | 2  | 10 |
| 異常発見  | 2  | 4  | 1  | 8  | 4  | 3  | 6   | 3   | 7   | 1  | 4  | 6  | 49 |
| その他   |    |    |    |    |    |    |     | 1   |     | 1  |    |    | 2  |
|       |    |    |    |    |    |    |     |     |     |    |    |    | 0  |
|       |    |    |    |    |    |    |     |     |     |    |    |    | 0  |

| 被害程度 | 4月 | 5月 | 6月 | 7月 | 8月 | 9月 | 10月 | 11月 | 12月 | 1月 | 2月 | 3月 | 合計 |
|------|----|----|----|----|----|----|-----|-----|-----|----|----|----|----|
| 骨折   |    |    | 1  |    |    |    |     |     |     |    | 1  | 1  | 3  |
| 打撲   |    |    | 1  | 1  |    | 3  |     |     |     | 1  | 2  | 1  | 9  |
| 捻挫   |    |    |    |    |    |    |     |     |     |    |    |    | 0  |
| 裂傷   | 1  |    |    |    | 2  | 1  | 2   | 2   | 1   | 1  | 1  | 3  | 14 |
| 腫れ   |    |    |    |    | 1  |    |     |     |     |    |    |    | 1  |
| 皮膚剥離 |    |    |    | 3  | 1  | 3  | 4   | 1   | 3   |    |    | 1  | 16 |
| 内出血  | 1  |    |    | 4  |    | 1  | 2   | 1   | 4   | 1  | 2  | 3  | 19 |
| 褥瘡   |    |    |    |    |    |    |     |     |     |    |    |    | 0  |
| 無傷   | 1  | 8  | 1  | 5  | 10 | 1  | 2   | 3   | 2   | 4  | 5  | 4  | 46 |
| その他  |    |    | 5  | 2  | 2  | 2  | 2   | 3   | 4   | 1  | 1  | 3  | 25 |
| 事故以外 |    | 7  | 1  | 1  |    |    | 1   |     |     | 1  |    |    | 11 |

| 発見場所      | 4月 | 5月 | 6月 | 7月 | 8月 | 9月 | 10月 | 11月 | 12月 | 1月 | 2月 | 3月 | 合計 |
|-----------|----|----|----|----|----|----|-----|-----|-----|----|----|----|----|
| おりべ リビング  |    |    |    |    |    | 1  |     |     |     |    |    | 1  | 2  |
| 居室        |    | 3  | 1  | 2  | 6  | 1  | 1   |     |     | 1  | 1  | 1  | 17 |
| トイレ       |    |    |    |    | 1  |    |     | 1   |     |    | 1  |    | 3  |
| 廊下        |    |    |    |    |    |    |     |     |     |    |    |    | 0  |
| あさぎ リビング  | 1  | 1  |    | 1  | 1  |    | 2   | 1   |     |    |    |    | 7  |
| 居室        | 1  |    |    | 1  | 1  | 1  | 3   |     | 1   | 1  | 1  | 2  | 12 |
| トイレ       |    | 1  |    |    |    |    |     |     | 1   |    |    | 1  | 3  |
| 廊下        |    |    |    |    |    |    |     |     |     |    |    |    | 0  |
| こむぎ リビング  |    | 1  | 1  |    | 2  |    |     | 2   | 1   | 1  |    | 1  | 9  |
| 居室        |    | 2  |    | 1  | 1  | 1  | 1   |     | 2   |    |    | 1  | 9  |
| トイレ       |    | 1  |    |    |    |    |     |     |     | 2  |    |    | 3  |
| 廊下        |    |    |    |    |    |    |     |     |     |    |    |    | 0  |
| きなり リビング  |    | 2  | 1  |    | 1  | 2  |     |     |     |    |    | 1  | 7  |
| 居室        |    | 2  | 2  | 2  | 1  | 3  |     | 1   |     | 1  |    |    | 12 |
| トイレ       |    |    |    | 1  |    |    |     |     |     |    |    |    | 1  |
| 廊下        |    |    |    |    |    |    |     |     |     |    |    |    | 0  |
| あずき リビング  |    |    |    |    |    |    |     | 1   | 2   | 1  | 2  |    | 6  |
| 居室        |    |    | 1  | 4  |    |    | 2   | 2   |     | 1  | 3  | 2  | 15 |
| トイレ       |    |    |    |    | 1  | 1  |     | 1   |     | 1  | 1  | 1  | 6  |
| 廊下        |    |    | 2  |    |    |    |     |     |     |    |    |    | 2  |
| 廊下(ユニット外) |    |    |    |    |    |    |     |     |     |    |    |    | 0  |
| 浴室/脱衣室    |    |    | 1  | 1  |    |    | 2   |     | 3   |    | 2  | 3  | 12 |
| 特浴        |    |    |    | 2  | 1  | 1  |     |     | 1   |    |    | 1  | 6  |
| 建物外       |    |    |    |    |    |    |     | 1   | 1   |    |    |    | 2  |
| トイレ       |    |    |    |    |    |    |     |     |     |    |    | 1  | 1  |
| その他       | 1  | 2  |    | 1  |    |    | 2   |     | 2   |    | 1  |    | 9  |

平成 31 年 2 月 20 日

ご家族各位

かもがわ荘 苦情解決委員会

平成 30 年度 かもがわ荘ご家族アンケート結果の報告

平成 31 年 1 月に実施致しましたアンケート結果について、ご報告致します。

夫婦利用・逝去などの理由から、47 名の身元引受人送付ですが、対象は 48 名の入居者となっています。同じく回収は 28 通ですが、夫婦利用のため、29 名の回収とさせて頂いています。回収率 60%。

記入欄については別紙ご参照下さい。

◆質問内容（指名担当制について）

過去数年に渡り指名担当制についての質問を行いました。アンケートの結果から、指名担当制について概ね御理解頂けていると存じます。今年度初めてアンケートを行われる方は、不明な点は生活相談員までお尋ね下さい。差支えがなければ、入所家族の氏名のご記名をお願いします。氏名（ ）

|                             |   |
|-----------------------------|---|
| 1. 指名担当職員（以下担当）の氏名はご存知ですか？  | [1. 知っている 2. 知らない]<br><u>①29名(100%) ②0名(0%)</u>                           |
| 2. 担当の対応はいかがですか？            | [1. 満足 2. やや満足 3. やや不満 4. 不満]<br><u>①27名(93%) ②2名(7%) ③0名(0%) ④0名(0%)</u> |
| 3. 担当に満足されていますか？            | [1. 満足 2. やや満足 3. やや不満 4. 不満]<br><u>①27名(93%) ②2名(7%) ③0名(0%) ④0名(0%)</u> |
| 4. 担当に不満はございますか？            | [1. ある 2. ない]<br><u>①0名(0%) ②29名(100%)</u>                                |
| 5. 担当の変更を希望されますか？           | [1. 希望する 2. 希望しない]<br><u>①0名(0%) ②28名(96%) 未記入1名(4%)</u>                  |
| 6. 担当より定期的に連絡はございますか？       | [1. ある 2. ない]<br><u>①26名(89%) ②3名(11%)</u>                                |
| 7. 定期連絡に希望される内容はございますか？     | [1. ある 2. ない]<br><u>①1名(4%) ②24名(82%) 未記入4名(14%)</u>                      |
| 8. 連絡時の担当の対応は満足される物ですか？     | [1. 満足 2. やや満足 3. やや不満 4. 不満]<br><u>①24名(82%) ②4名(14%) 未記入1名(4%)</u>      |
| 9. 施設でご利用者様にしてほしいことはございますか？ | [1.ある 2. ない ]<br><u>①1名(4%) ②23名(79%) 未記入5名(17%)</u>                      |

※裏面に続きます。

◆質問内容（接遇について）

1. 来荘時職員から挨拶はございますか？ [1.ある 2.ない]  
①29名(100%) ②0名(0%)
2. 職員の身だしなみは整っていますか？ [1.整っている 2.整っていない ]  
①29名(100%) ②0名(0%)
3. 職員の言葉遣いは適切ですか？ [1.適切 2.やや適切 3.やや不適切 4.不適切]  
①28名(96%) ②1名(4%) ③0名(0%) ④0名(0%)
4. 職員の対応（ご利用者様の様子報告等）は適切ですか？ [1.適切 2.やや適切 3.やや不適切 4.不適切]  
①26名(89%) ②3名(11%) ③0名(0%) ④0名(0%)
5. 受付や電話での対応はいかがですか？ [1.満足 2.やや満足 3.やや不満 4.不満]  
①27名(93%) ②2名(7%) ③0名(0%) ④0名(0%)
6. 職員のご利用者様への対応はいかがですか？ [1.適切 2.やや適切 3.やや不適切 4.不適切]  
①26名(89%) ②～④0名(0%) 未記入3名(11%)
7. 接遇に関して、その他ご意見ございましたらご記入ください。

◆機能訓練（リハビリ）について

1. 機能訓練（リハビリ）についてご存知ですか？ [1.知っている 2.知らない]  
①28名(96%) ②1名(4%)
2. ご家族にどのような機能訓練（リハビリ）を望まれますか？
3. 今回のアンケート内容又は、それ以外で気になる事がございましたら、ご自由にご記入下さい。

～ご協力ありがとうございました～





(指名担当制について)

**(問 2) 担当の対応はいかがですか？**

- ・良く見て頂いています。細やかに対応して頂いています。
- ・親切。
- ・事ある毎に頻繁に連絡を下さいます。
- ・入所者の状態を見極めて対応している。
- ・大人し過ぎるかな？

**(問 3) 担当に満足されていますか？**

- ・健康状態の報告等あり満足しています。
- ・自信を持って下さい。
- ・入所者の身体の状況に応じた対応が出来ている。
- ・家族にしてみれば、些細な事まで連絡頂き恐縮します。

**(問 7) 定期連絡に希望される内容がございますか？**

- ・一ヶ月に一度必ずといった定期的な物ではないですが、特に必要性も求めません。
- ・散髪の時期。

**(問 8) 連絡時の担当の対応は満足されるものですか？**

- ・手足が不自由な為転倒しないか等心配。

**(問 9) 施設でご利用者様にしてほしいことはございますか？**

- ・リハビリ (少し歩かせてほしい)。
- ・気難しい母親ですし、耳も年々遠くなっております。中々、仲介介入しづらい事とは思いますが話好きです。日々声を掛けて頂けたら嬉しいことです。宜しくお願い致します。

(接遇について)

**(問 3) 職員の言葉遣いは適切ですか？**

- ・テキパキとやっておられる。

**(問 4) 職員の対応 (ご利用者の様の様子報告等) は適切ですか？**

- ・詳しく説明して下さる。
- ・玄関で気づかれにくい事がある。
- ・必ず先に挨拶して下さる。

**(問 5) 受付や電話での対応はいかがですか？**

- ・詳しく説明して下さり、有り難く思っています。

**(問 5) 受付や電話での対応はいかがですか？**

- ・とても話やすく良いと思います。

**(問 6) 職員のご利用者様への対応はいかがですか？**

- ・どの方も丁寧に対応して下さい。

**(問 7) 接遇に関して、その他ご意見ございましたらご記入下さい。**

- ・度々連絡下さりありがとうございます。これからも宜しくお願いします。
- ・必要により、連絡を早めにして下さい。
- ・いつもお世話になります。職員の皆様の接遇にはいつも頭が下がる思いです。親族等が面会に来ても職員の皆様の接遇には感動しています。
- ・本当にいつも笑顔で挨拶して頂き、本当に申し訳なく、感謝の気持ちでいっぱいです。
- ・見守って頂くだけで十分です。
- ・特にございません、引き続き宜しくお願いします。

**(機能訓練について)**

**(問 2) どのような機能訓練を望まれますか？**

- ・身体の状態に合った訓練に少しでもしてもらえればと思います。
- ・今の状態を維持出来るだけでいいと思っています。
- ・現在の機能がなんとか維持出来るようなりハビリを希望します。
- ・足の運動。
- ・少し歩かせてほしい。
- ・手足の訓練、歩行の訓練。
- ・手や腕の硬直が少しでも和らげばと思います。

**(問 3) 今回のアンケート内容又は、それ以外で気になる事がございましたら、ご自由に記入下さい。**

- ・大変お忙しい中申し訳ないですが、担当の方が休まれる時に、どなたに連絡を取らせて頂けば良いか、様子を尋ねたら良いのか、戸惑う事があります。
- ・定期的な催し事、イベント等は入所者及び家族にとっても楽しい行事であり、これからも宜しくお願いします。
- ・折々にお伝えします。
- ・男性職員の一部の方の服装が気になります。動きやすいのは理解できますが、ジャージ風の上下だと遊び着風の服装には違和感を感じさせられます。
- ・毎月の利用料金は大体わかりますが、月毎にいくらくらいの引き落としになるのかお知らせ頂けたらと思います。
- ・事細かく連絡を頂くので私共とても安心しています。
- ・いつもお世話になっております。

平成 31 年 1 月 25 日

ご家族各位

きび庭瀬 苦情対策委員会

平成 30 年度 きび庭瀬のご家族アンケートの結果報告

昨年 12 月に実施致しましたアンケートへのご協力誠にありがとうございました。

下記の結果となりましたので、ご報告致します。

29 名のご家族に送付、回答者数 20 名、回収率 68%になっております。

記入欄については別紙ご参照下さい。

◆質問内容（指名担当制について）

|                               |  |
|-------------------------------|--|
| 1. 指名担当制についてご存知ですか？           | [ 1. 知っている 2. 知らない ]<br><u>①13名(65%) ②7名(35%)</u>                              |
| 2. 指名担当職員（以下担当）の氏名はご存知ですか？    | [ 1. 知っている 2. 知らない ]<br><u>①11名(55%) ②9名(45%)</u>                              |
| 3. 担当の対応についてどのように思われますか？      | [ 1. 満足 2. やや満足 3. やや不満 4. 不満 ]<br><u>①14名(70%) ②4名(20%) ③1名(5%) 無記入1名(5%)</u> |
| 4. 担当より日々の様子について報告がありますか？     | [ 1. ある 2. ない ]<br><u>①17名(85%) ②1名(5%) 無記入1名(5%)</u>                          |
| 5. 担当からの連絡の頻度についてどのように思われますか？ | [ 1. 適切 2. どちらともいえない 3. 不適切 ]<br><u>①14名(70%) ②4名(20%) 無記入2名(10%)</u>          |
| 6. どのような連絡内容を望まれますか？          | 内容 ( )   |
| 7. 入居してから表情等に変化がありましたか？       | [ 1. 良くなった 2. 悪くなった ]<br><u>①13名(65%) ②2名(10%) 無記入5名(25%)</u>                  |
| 8. 施設でご本人にしてほしいことはありますか？      | [ 1. ある 2. ない ]<br><u>①7名(35%) ②11名(55%) 無記入2名(10%)</u>                        |

※裏面に続きます。

◆質問内容（接遇について）

|                                    |  |
|------------------------------------|--|
| 1. 来所時職員から挨拶はありますか？                | [ 1.ある 2. ない ]<br><b>①13名(65%) ②7名(35%)</b>                              |
| 2. 職員の身だしなみは整っていますか？               | [ 1.整っている 2. 整っていない ]<br><b>①19名(95%) 無記入1名(5%)</b>                      |
| 3. 職員の言葉遣いは適切ですか？                  | [ 1. 適切 2. やや適切 3. やや不適切 4. 不適切 ]<br><b>①19名(95%) ②1名(5%)</b>            |
| 4. 職員の対応（様子報告等）は適切ですか？             | [ 1. 適切 2. やや適切 3. やや不適切 4. 不適切 ]<br><b>①15名(75%) ②4名(20%) 無記入1名(5%)</b> |
| 5. 気になる事があった時すぐに職員に質問<br>できますか？    | [ 1. できる 2. できない ]<br><b>①20名(100%)</b>                                  |
| 6. 職員の支援の対応はいかがですか？                | [ 1. 適切 2. やや適切 3. やや不適切 4. 不適切 ]<br><b>①17名(85%) ②3名(15%)</b>           |
| 7. 接遇に関して、その他ご意見がある場合は<br>ご記入ください。 |  |

◆質問内容（環境について）

|   |   |
|---|---|
| 1. 施設内、居室内の臭いは気になりませんか？                           | [ 1.臭う 2. 時々臭う 3. 臭わない ]<br><b>②3名(15%) ③17名(85%)</b>                   |
| 2. 居室内の整理整頓は出来ていますか？                              | [ 1.はい 2.どちらでもない 3.いいえ ]<br><b>①17名(85%) ②2名(10%) 無記入1名(5%)</b>         |
| 3. 空調(温度・湿度)は適切ですか？                               | [ 1. 適切 2. やや適切 3. やや不適切 4. 不適切 ]<br><b>①17名(85%) ②2名(10%) 無記入1(5%)</b> |
| 4. ユニットの設えは家庭的ですか？                                | [ 1.はい 2.どちらでもない 3.いいえ ]<br><b>①15名(75%) ②5名(25%)</b>                   |
| 5. 今回のアンケート内容又は、それ以外で気になる<br>事がありましたら、自由にご記入ください。 |   |

～ご協力ありがとうございました～



**【指名担当制について】**

**問3 担当の対応についてどう思われますか？**

- ・話しやすい

**問6 どのような連絡内容を望まれますか？**

- ・体調、行動、着物
- ・本人の状況に変わりなければ現状 1 回／月、紙面での様子報告で良いです
- ・日常生活について
- ・食欲
- ・現状で良いと思います
- ・体調の変化
  - ・日々の様子
  - ・健康変化
- ・電話で緊急の時は OK。面会時に普段の様子を教えて欲しい
- ・本人にとって困っていることがあれば知らせて欲しい

**問7 入居してから表情等に変化がありましたか**

- ・明るくなった、少し穏やかになった
- ・苦痛表情があまりみられなくなった
- ・はっきり言葉が出るようになりました
- ・落ち着いた感じになった
- ・認知症の進行
- ・現状でよい
- ・落ち着いて素直になった

**問8 施設でご本人にしてほしいことはありますか？**

- ・寂しがりやなので話し相手をお願いします
- ・手の親指がだんだん使わなくなってるようで、動きが悪いです
- ・大変よくしていただいて申し訳ありません。引き続き転倒しないように見守っていただき事を希望します
- ・リハビリ又はマッサージ
- ・耳が聞こえないので大きな声で話してほしい
- ・足の運動
- ・現状について不満はありません。本人にとって良い状況だと思います
- ・現状でよい
- ・人と接触の多いほうが元気になると思います
- ・今でも十分していただいています、本人にいっぱい話しかけて欲しいと思います

【接遇について】

問 3 職員の言葉遣いは適切ですか？

- ・やさしい

問 4 職員の対応(様子報告等)は適切ですか？

- ・職員の方によって違う
- ・皆様が母の状態を知ってもらっている様子

問 7 接遇に関して、その他のご意見がある場合はご記入下さい

- ・本人の気持ちが大事だと思うので本人の意見がある場合、聞いて欲しい
- ・細かいところまで気にかけていただきありがとうございます。感謝しております

【環境について】

問 5 今回のアンケート内容又は、それ以外で気になる事がありましたら、自由にご記入ください

- ・ホームでの行事の時、時間があえば見にいかせてもらいたいと思います
- ・「おりべ便り」に様子や写真がのっているのが楽しみだ
- ・母の状態が悪くなってご迷惑をお掛けした時対応が早く助かりました
- ・本人の体の調子を時々教えてくれるので大変助かっています
- ・きび庭瀬より TEL があるとドキッとします
- ・いつ行かせていただいても、施設内がとてもきれいで、  
ゴミひとつ落ちてなく感心します

平成 30 年度 さとの家かものがわ・みほく利用に関するアンケートの報告

昨年 1 月に実施致しましたアンケートへのご協力誠にありがとうございました。  
下記の結果となりましたので、ご報告致します。

送付枚数：40 家族中、回収件数：26 件（回収率：65.0%）

アンケート取りまとめ期間：平成 31 年 1 月 11 日～平成 31 年 1 月 31 日

◆質問内容（利用者担当について）

(1) 現在担当している職員の名前をご存知ですか？

- ① 知っている・・・担当者の名前（ ）  
② 知らない ①22名(84%) ②3名(12%) 無記入1名(4%)

(2) 利用者担当の対応についてはいかがですか？

- [①満足 ②やや満足 ③やや不満 ④不満]  
①24名(92%) ②2名(8%)

(3) 利用中の支援について担当職員から相談や報告等がありますか？

- [①ある ②ない]  
①23名(88%) ②3名(12%)

(4) (3) で①とお答えいただいた方にお尋ねします。

分かりやすい報告・相談でしたか？

- [①満足 ②やや満足 ③やや不満 ④不満]  
①20名(76%) ②3名(12%) 無記入3名(12%)

具体的には（ ）

- ・怪我や体調不良時の時など、細部について良く知らせてくれる。
- ・ゆっくりと話してくれる。
- ・自宅での生活状況、近況報告などがある。
- ・詳細に報告してくれる。要望に対しても気持ちよく応じてくれる。
- ・その都度の状況が分かり易く言ってくれる。

(5) 担当者は現在ご家族からの相談や要望について誠実に対応できていますか？

- [①はい ②いいえ]  
①26名(100%) ②0名(0%)

(6) 担当者に対し何か望むことはありますか？

サービス利用に関する要望や担当者の対応など、何でも結構です。

{ }

- ・緊急時での対応。
- ・行事や生活での写真などが欲しい。
- ・連絡ノートなどが欲しい。(情報の共有)
- ・自宅での防災・災害時の対応の指導・助言。
- ・現状どおり。

◆質問内容（接遇について）

(7) ご家族様とのコミュニケーションはとれていますか？

〔①は い ②いいえ〕

①26名(100%) ②0名(0%)

(8) 面会時、挨拶や接遇はきちんとできていますか？

〔①は い ②いいえ〕

①26名(100%) ②0名(0%)

(9) 職員との関わりの中で不快に感じた言動や行動がありましたか？

〔①は い ②いいえ〕

①2名(8%) ②24名(92%)

(10) (9) で①とお答えいただいた方にお尋ねします。

よろしければ内容をお聞かせください

内容

- ・職員によって態度が違う。
- ・一人一人にあった言葉で分かり易く説明をして欲しい。

(11) サービスを利用した上で、どのような過ごし方を希望されますか？

- ・さとへの宿泊支援（緊急時・都合時）
- ・平等な対応。
- ・認知機能の低下につながる活動。
- ・本人が希望する利用内容。
- ・本人の自由に（希望）合わせている生活。
- ・孤独差を感じない過ごし方。

(12) 介護サービスの善し悪しをどのような時に感じますか？

- ・相談出来る場所。
- ・家族で出来ないことへの支援をしてくれ助かる。
- ・手伝いの度合いによっては本人が考えたり活動が減ったりする。
- ・自宅に近い様子や環境で過ごさせてくれるところ。
- ・尊厳をもって接している時。
- ・独居で暮らしている家族にとっては安心する。

(13) その他、ご意見等ございましたらご自由にご記入下さい。

- ・季節の行事などに参加させて欲しい。
- ・目で見える差別は控えて欲しい。本人が気分を害することがある。
- ・毎回の電話連絡で職員の話方や声のトーンなどで家族として安らぎがある



ご家族各位

小規模多機能さとの家にわせ

苦情対策委員会

## 平成 30 年度 さとの家にわせご家族アンケート結果のご報告

1 月に実施致しましたアンケートへのご協力誠にありがとうございました。

下記の結果となりましたのでご報告をさせていただきます。なお、回収率は 78.6%でございます。

### ◆質問内容（接遇について）

|                        |   |
|------------------------|---|
| 1. 職員からの挨拶は適切ですか？      | 〔①適切 ②やや適切 ③やや不適切 ④不適切〕<br>①22名(100%)<br>・利用者目線に合わせている<br>・早い朝からでも明るい声で接してくださっています<br>・いつも大きな声で元気よく来られます！<br>・電話のみですが、適切だと思います<br>・迎えに行くと「ご苦労様です」と声をかけてくださる<br>・気持ちよく挨拶していただいています |
| 2. 職員の身だしなみは整っていますか？   | 〔①適切 ②やや適切 ③やや不適切 ④不適切〕<br>①21名(95.5%) ②1名(4.5%)<br>・スッキリ！軽い感じがします<br>・整っていると思います<br>・職員が好きな恰好をできて良いのでは<br>・特に違和感はありません   |
| 3. 職員の言葉遣いは適切ですか？      | 〔①適切 ②やや適切 ③やや不適切 ④不適切〕<br>①20名(90.9%) ②1名(4.5%) ③1名(4.5%)<br>・優しい言葉遣いです。頭が下がります。<br>・どなたも丁寧で、言葉も優しいです<br>・電話対応は問題ないです<br>・家族に合った言葉遣いをされている                                       |
| 4. 職員の対応（様子報告等）は適切ですか？ | 〔①適切 ②やや適切 ③やや不適切 ④不適切〕<br>①18名(81.8%) ②4名(18.2%)<br>・手取り足取りの対応なのか甘えてしまっている様に思えます<br>・あまりお会いしていないのでわかりません<br>・報告、記入忘れがある<br>・何かあれば報告していただいているので問題ないです                             |

|                                    |   |
|------------------------------------|---|
| 5. 気になる事があった時すぐに職員に質問<br>できますか？    | 〔①できる ②できない 〕   |
|                                    | ①22名(100%)  |
|                                    | <ul style="list-style-type: none"> <li>• <u>すぐ相談させていただいています。</u></li> <li>• <u>メールにて行っている</u></li> <li>• <u>質問しやすい雰囲気だから</u></li> <li>• <u>若干遠慮することもあります。</u></li> </ul>                  |
| 6. 職員の支援の対応はいかがですか？                | 〔①適切 ②やや適切 ③やや不適切 ④不適切〕   |
|                                    | ①14名(63.6%) ②5名(22.7%) ③1名(4.5%) 未回答2名  |
|                                    | <ul style="list-style-type: none"> <li>• <u>あまりお会いしていないのでわかりません</u></li> <li>• <u>支援内容に沿っている</u></li> <li>• <u>本人ができそうな事を提供してくださっている</u></li> <li>• <u>スピーディーに対応してくださっています</u></li> </ul> |
| 7. 接遇に関して、その他ご意見がある場合は<br>ご記入ください。 | <ul style="list-style-type: none"> <li>• <u>送迎時の声かけに（職員によって）差があると思います</u></li> <li>• <u>いつも丁寧に対応していただき、ありがとうございます</u></li> </ul>  |

#### ◆質問内容（指名担当制について）

|                                |   |
|--------------------------------|---|
| 1. 指名担当制についてご存知ですか？            | 〔①知っている ②知らない〕  |
|                                | ①7名(31.8%) ②15名(68.2%)  |
| 2. 指名担当職員（以下担当）の氏名は<br>ご存知ですか？ | 〔①知っている ②知らない〕  |
|                                | ①10名(45.5%) ②12名(54.5%)   |
| 3. 担当者に何か望むことはありますか？           | <ul style="list-style-type: none"> <li>• <u>ありません。十分です。ありがとうございます。</u></li> <li>• <u>変わった事があたら教えてください</u></li> <li>• <u>利用日を忘れず、迎えにきてください</u></li> <li>• <u>皆さん至れり尽くせりの姿で接してくださっているので<br/>何も望むことはないです</u></li> <li>• <u>本人の情報を十分知っておいて欲しい</u></li> <li>• <u>今の時点ではないです</u></li> <li>• <u>今後ともよろしく願いいたします</u></li> </ul> |

---

◆質問内容（サービス提供について）

---

1. 職員を介して、地域の方やご家族の交流を希望されますか？

〔①希望する ②希望しない〕

①4名(18.2%) ②13名(59.1%) 無記入5名(22.7%)

---

2. ご本人が不満をかかえて帰宅されたことはありませんか？

〔①ある ②ない〕

①2名(9.1%) ②14名(63.6%) 無記入6名(27.3%)

・外での不満か、家がイヤだったのか、(帰宅後)夕食を食べなかった事がある

・不満すら覚えていないので、家で口にすることはない

・本人の体調と機嫌の問題だと思います(未記入)

・本人が言わないのでわからない

---

3. 利用開始前と比べて、ご本人様の体調、気分等に変化はございましたか？

〔①良くなった ②悪くなった〕

①14名(63.6%) 無記入8名(36.4%)

・何か手伝う事はないかという気持ちは継続できている

・歩行が良くなった

・訪問される事で孤独感が少ないと思う。体調も良い

・慣れてきて緊張がやわらいでいる

・以前飲んでた薬も不要になったことだし…

・表情が穏やかになっている時がある

---

4. 介護サービスの良し・悪しを感じる時はどのような時ですか？

・体調の維持につとめていただけている

・職員の方の笑顔、明るさ、元気度

・利用させてもらっている本人が楽しいかどうか

・体調の悪い時程みてほしいです

・本人の体の動き

・声かけをした時の本人の表情

・報告、連絡、相談がしっかり充実している

・柔軟に対応してくださる

・さとの家に行くことを楽しみにしているのでありがたい

・年末年始も平常通りなので助かっている

・家ではテレビを見るくらいで特にする事もないので、

行くことを楽しみにしているようで助かっている。

・連絡帳が未記入の時があるのでキチンと書いて欲しい

・宿泊や送迎時間の調整を快く受け入れていただいている

・利用予定を間違えられていたことがあるので確認を

・依頼事項が適切に履行できているかどうか

---

・本人が快く支援されていると感じているかどうか

- 
- 家族が安心して日常を送れて、本人に笑顔で接する事ができているのが介護サービスの良さと感じる
  - 皆さん優しく接してくださっています
  - 規則正しい生活習慣が戻ること  
(自宅だと生活が不規則になりがち)
  - 本人の体調が悪い時でも、心配が少なく仕事に行ける
  - 適切なアドバイスがいただけた時
  - 家庭内で雰囲気が悪くなっても、職員さんが優しく明るく接してくださるので、一気に良くなる時にサービスの良さを感じます
- 

〔①ある ②ない〕

①7名(31.8%) ②9名(40.9%) 無記入6名(27.3%)

5. さとの家にわせて  
本人にしてほしいことはありますか？

- 他の方との交流
- 十分にさせて頂いていると思います
- 楽しく、リラックスしてすごさせてもらいたい
- 運動系、筋力アップ
- リハビリの回数を多めに希望
- 体を動かすようなことをしていただけたら
- 1日に数分でも、自然の光の中でぼーっとできる時間を
- 現状以下にならないように願います

6. その他、ご希望・ご意見等ございましたら  
ご記入ください？

- これからも変わらず、明るく優しい方々でいてほしい
  - 大変お世話になっています。  
これからもよろしくお願いします
  - 皆さんと一緒に体を動かす簡単なゲーム等もして欲しい
  - 職員さんに特に希望する事はありません
  - 職員さんにストレスを溜めない様にして頂きたいです
  - このようなアンケートを職員さんにもしてほしい
  - 責任者の方との個別面談を定期的にしてほしい
  - 通常のサービス以外に何が可能か知りたい
  - 必要な物品は遠慮なく言ってください。用意します。
  - 職員の方が「車の都合で・・・」と言われる事が多い
- 

～ご協力ありがとうございました～

